NECKAR SCHURWALD

GESAMTAUFLAGE: 124.145

EXTRA

AM WOCHENENDE

SAMSTAG, 6. JUNI 2026

Elektronik - Foto - Optik - HiFi
FOTO MARKT
www.Foto-Markt.de
Ankauf – alle Marken auch defekt
Verkauf – neu und gebraucht
größte Auswahl weit und breit
KAMERAS - OBJEKTIVE - HiFi-Geräte
mehr als 1000 Artikel sofort verfügbar
Restposten analog und digital
jetzt bis 80 % billiger
Partnerwerkstatt – universal
Unser Ziel – Nachhaltigkeit
Montag – Freitag 9.30 bis 17 Uhr, Samstag 9.30 bis 14 Uhr
Esslinger Str. 16/1 · 73776 Altbach
Tel. 0 71 53 / 406 53 33

Im Neubaugebiet rollen wieder die Bagger

In Köngen entsteht bezahlbarer Mietwohnraum – nach langem Stillstand geht die Entwicklung des Baugebiets Burgweg West III in die Endphase. 50 von 58 Mietwohnungen werden sozial gefördert.

Köngens Bürgermeister Ronald Scholz, Dawonia-Geschäftsführer Claus Lehner, Weisenburger-Geschäftsführer Sven Müller und Projektentwicklerin Tamara Koslowski (von links) bei der Grundsteinlegung. Foto: Kerstin Dannath

Die jahrelange Hängepartie im Köngener Baugebiet Burgweg West III hat ein Ende – auf dem bislang brachliegenden zweiten Baufeld B haben die Arbeiten begonnen. Es entstehen fünf Wohnhäuser mit 58 Mietwohnungen, davon sind 50 Wohnungen gefördert. Bei der Verwaltung herrscht Freude: „Es ist von erheblichem Wert für uns, dass das Baufeld B weiterentwickelt wird“, bestätigte Köngens Bürgermeister Ronald Scholz bei der Grundsteinlegung Mitte Mai. Er hob die gesellschaftliche Komponente in Zeiten, in denen bezahlbarer Wohnraum knapp ist, hervor: „50 sozialgebundene Wohnungen schaffen Möglichkeiten für Familien, sich im Stuttgarter Speckgürtel anzusiedeln. Das war uns ein großes Anliegen.“

Die Flächen der Wohnungen reichen von 39 bis 124 Quadratmeter, aufgeteilt in zwei, drei oder vier Zimmer. Alle Wohnungen verfügen über eine hochwertige Ausstattung mit Fußbodenheizung, Parkett und Einbauküche. Zusätzlich entstehen 87 Tiefgaragenstellplätze. Verantwortlicher Projektentwickler und Totalübernehmer ist wie bereits im Baufeld A die Weisenburger-Unternehmensgruppe aus Karlsruhe, die sich 2020 im von der Gemeinde Köngen ausgelobten Investorenwettbewerb durchgesetzt hatte. Während die Wohnungen im ersten Bauabschnitt Eigentumswohnungen sind, die direkt von Weisenburger vermarktet werden, handelt es sich bei den nun neu entstehenden Wohnungen um Mietwohnraum.

Eigentümer ist die Dawonia Management GmbH (München) – sie wird das Projekt schlüsselfertig vom bisherigen Investor übernehmen, der Kaufvertrag wurde am 23. Dezember 2025 unterzeichnet. Die ersten Mieter sollen spätestens Ende 2027 einziehen. Für die Dawonia ist das Köngener Projekt ein Meilenstein: Mit rund 25 000 Wohnungen – davon jede dritte eine geförderte Mietwohnung – in München und weiteren wachstumsstarken Standorten in Süddeutschland ist das Unternehmen damit erstmals in Baden-Württemberg aktiv. Ebenso eine Premiere ist die Zusammenarbeit mit der Firma Weisenburger.

Die Dawonia wird wie bei all ihren Objekten auch in Köngen als Vermieterin auftreten – je nach Fertigstellung werden für die Köngener Wohnungen vermutlich ab Mitte 2027 Mieter gesucht. „Das Köngener Projekt passt sehr gut in unser Portfolio: energieeffizient, mit einem hohen Anteil geförderter Wohnungen und in einer Region mit stabiler Nachfrage nach Wohnraum“, sagte Dawonia-Geschäftsführer Claus Lehner.

Das Baugebiet Burgweg West III ist auf lange Sicht eines der wenigen Neubaugebiete, die in Köngen ausgewiesen werden konnten. Seitens der Gemeinde lag bei der Entwicklung immer auch ein Fokus auf der Schaffung von bezahlbarem Wohnraum. Verzögerungen hatte es im Vorfeld einige gegeben.

Durch den Ausbruch des Ukrainekriegs verzögerte sich der eigentlich für Mitte/Ende 2022 geplante Baustart weiter. Wegen der allgemeinen Kostenexplosion am Bau stellte die Firma Weisenburger das Projekt in der Folge hinten an. Anfang März 2023 kam indes eine Entwarnung, allerdings mit der Einschränkung, dass zunächst nur das Baufeld A bebaut werde. Im Oktober 2023 rollten dort die ersten Bagger, fertiggestellt wurden die ersten fünf Häuser dann Ende 2025. Laut Weisenburger-Geschäftsführer Sven Müller sind im Baufeld A inzwischen fast alle Wohnungen verkauft – lediglich zehn Objekte, die alle der staatlichen Förderung unterliegen, sind noch auf dem Markt. *kd*

AKTUELLES

Konzert mit dem „Blues Train“

Wernau. Bei „Blues in Town“ in Wernau steht am Samstag, 13. Juni, 20 Uhr, ein Konzert mit der Band „Blues Train“ an. Swingender Blues sowie R & B werden angekündigt.

„Squeezed“ beim Elfmeterturnier

Köngen. Beim Elfmeterturnier im Stadion Fuchsgrube in Köngen am Freitag, 12. Juni, ab 17.30 Uhr, steht nicht nur der Fußball im Mittelpunkt: Ab 20.30 Uhr spielt dort die Cover-Band „Squeezed“.

„Jazz im Lux“ mit dem Trio Blastonal

Esslingen. In der Reihe „Live-Jazz im Lux“ wird am Donnerstag, 11. Juni, 19.30 Uhr, das Trio Blastonal in der Kneipe vor dem Kommunalen Kino auftreten. Weitere Konzerte (jeweils 19.30 Uhr): Storckmann Götz Project (18. Juni), Vincent Water Trio (25. Juni), Uli Gutscher Quartett (2. Juli), Ruth Sabadino und Band feat. Werner Acker (9. Juli).

„Lyrik in Tönen“ im Kronensaal

Esslingen. In der Reihe „Junge Interpreten“ heißt es am Donnerstag, 11. Juni, 19 Uhr, „Lyrik in Tönen“: Xavier Rubió (Klavier) und Hanna Daub (Violoncello) spielen in der Esslinger Kreissparkasse in der Bahnhofstraße (Kronensaal) Werke von Schumann, Rachmaninow und Poulenc. *red*

Ein bisschen Radschnellweg ist dazugekommen

In Reichenbach führt der RS 4 nun bis auf Höhe des Bahnhofs. Wann und wo es weitergeht, ist unklar.

Reichenbach. Ein kleines Stückchen Radschnellweg (RS) gibt es im Kreis Esslingen bereits seit September 2021 – als Teil einer sogenannten Demonstrationsstrecke entlang der Fils zwischen Ebersbach im Kreis Göppingen und Reichenbach. Jetzt sind – direkt im Anschluss und bis auf Höhe des Reichenbacher Bahnhofs – weitere 1,4 Kilometer dazugekommen, was genau genommen den ersten Abschnitt des geplanten RS 4 darstellt, der irgendwann einmal bis nach Stuttgart führen soll.

Bis zu einer möglichen Vollendung fehlen noch gut und gerne 20 Kilometer Wegstrecke. Und nicht nur das: Denn wo genau die Trasse einmal verlaufen soll, ist nach wie vor nicht abschließend geklärt. Die nächste Unbekannte, wenn man das so sagen möchte, folgt nur einige Kilometer weiter westlich in Plochingen. Ganz zu schweigen von der Route, die durch Esslingen hindurch oder an Esslingen vorbeiführen soll.

Eigentlich sollte die Inbetriebnahme des ersten RS4-Teils, der rund 2,1 Millionen Euro gekostet hat, vom Landesverkehrsministerium, vom Regierungspräsidium Stuttgart (RP) und von der Standortgemeinde Reichenbach vor wenigen Tagen auch – zumindest ein bisschen – gefeiert werden: mit Reden und Grußworten, mit fachlichen Erläuterungen sowie mit einem gemeinsamen Beradeln der frisch angelegten Strecke, die weitgehend zwischen der Fils und der B 10 verläuft. Kurzfristig wurde dann allerdings mitgeteilt, dass der angesetzte Termin „aus organisatorischen Gründen entfällt“. Stattdessen verschickte das RP eine Pressemitteilung, in der von einer „konsequenten Fortsetzung des RS 4 im Landkreis Esslingen“ die Rede ist. Insgesamt stünde damit zwischen Ebersbach und Reichenbach ein durchgehender Abschnitt von rund 3,5 Kilometern Radschnellweg zur Verfügung.

Die neue Landesverkehrsministerin Nicole Razavi (CDU) erklärt dazu, „dass neue Teilabschnitte wie dieser einen wichtigen Beitrag für eine durchgängige und hochwertige Radverbindung leisten, die den Alltagsverkehr nachhaltig verändert“. Regierungspräsidentin Susanne Bay wiederum spricht von einem starken Signal für die Radverkehrsinfrastruktur in der Region: „Geduld und Beharrlichkeit zahlen sich auch beim Radwegebau aus.“ Das RP arbeite nun – so heißt es – intensiv an der Weiterführung in Richtung Plochingen und Esslingen.

Für den Bau des jetzt geöffneten RS-4-Abschnitts wurde der bestehende Wasserwirtschaftsweg von 2,50 auf vier Meter verbreitert. Als Pilotprojekt kam dabei für den Asphaltaufbau mit Biobitumen ein innovatives Baumaterial zum Einsatz. Dieses ersetzt herkömmliches erdölbasiertes Bitumen und besteht aus pflanzlichen Ölen der Cashew-Nussschale sowie aus mineralischen Stoffen. Der Einbau des Asphalts verlief zunächst reibungslos. Die Tragschicht konnte – wie geplant – vollständig unter Verwendung von Biobitumen hergestellt werden. Auch bei der Asphaltdeckschicht war der Einbau auf einer Länge von rund 120 Metern zunächst erfolgreich.

Sowohl bei der Produktion in der Mischanlage als auch bei der Verarbeitung auf der Baustelle zeigte sich dann jedoch, dass der Umgang mit dem neuen Bindemittel höhere technische Anforderungen mit sich bringt als der Umgang mit dem seit Jahrzehnten eingesetzten konventionellen Rohölbitumen. Daher wurde auf der restlichen Strecke keine Mischung mehr mit Biobitumen verbaut. Diese Erkenntnisse sollen für weitere Projekte berücksichtigt werden.

Den RS 4 betreffend harren für die Radlerinnen und Radler hingegen ganz andere Fragen der Beantwortung. Die wichtigste wohl: Wann und wo geht's weiter? *eas*

Anzeigen

REINER Sanitär & Heizung
Ihr Fachbetrieb für Sanitär & Heizung seit 1972
Peter Reiner sanitäre Anlagen GmbH
Silcherstr. 65 | 73666 Baltmannsweiler
Tel.: 07153 / 94 51 77
E-Mail: post@bad-reiner.de
Web: www.bad-reiner.de
DEUTSCHE GESELLSCHAFT FÜR GERONTOTECHNIK – Fachbetrieb für senioren- und behindertengerechte Installation
• Badsanierung & Badplanung (inkl. Koordination der benötigten Gewerke)
• Altbausanierung (Trinkwasser, Abwasser & Heizung)
• Heizungsmodernisierung (Gasbrennwertthermen & Wärmepumpen)
• Wartungsarbeiten (Heizungswartung, Hauswasserfilterwartung, etc.)

Sichere Baumfällung
In jeder Lage und Größe -Klettertechnik-
! Alle Garten- Arbeiten !
Neu- / Umgestaltung, Baum-
Gehölz- u. Heckenrückschnitt, etc!!
- J. Kälberer staatl. gepr. Forstwirt -
Alles Festpreise!
Kostenl. Besichtigung u. Beratung
Stgt., Tel. 0711 / 69 82 41

An unsere Inserenten:
Schlusstermin ist immer am vorherigen Mittwoch um 12 Uhr.
extra@swm-network.de
www.extra-wochenende.de

Sei dabei!
Eßlinger Zeitung
LAUF 2026
So., 5. Juli 2026
Das Laufvergnügen für die ganze Familie!
www.ez-lauf.de
Folge uns auf Facebook & Instagram!
Jetzt anmelden!

Wer jetzt nicht zuschlägt, ist selber schuld!
Totalräumungsverkauf bei Fahrrad Kaiser bis 13.6.26
Die Auswahl ist zwar etwas geringer geworden, aber die Sachen die wir verkaufen, verkaufen wir zu Schweinepreisen!!!
www.fahrrad-kaiser.de
FAHRRAD Kaiser
Vielen Dank für Ihre langjährige Treue!
Der Service für Ihre bei uns gekauften Fahrräder ist weiterhin gesichert.
Lutherstraße 78 · 73614 SCHORNDORF · Tel 07181-985290

Rauchen am Busbahnhof ist künftig tabu

Seit dem 1. Juni gilt landesweit ein strengeres Nichtraucherschutzgesetz. Qualmen und Dampfen ist nun an vielen öffentlichen Orten verboten. Raucher müssen sich ganz schön umgewöhnen.

Der 102er-Bus nach Zell fährt erst in 23 Minuten ab. „Dann bleibt ja noch genug Zeit für eine Zigarette“, sagt Pasquale und zündet sich gelassen einen Glimmstängel an, um sich die Wartezeit zu vertreiben. Dass er genau das am Zentralen Omnibusbahnhof (ZOB) in Esslingen künftig nicht mehr darf, davon habe er „noch nie etwas gehört“, gibt der 44-Jährige an diesem Tag Ende Mai zu.

Zum 1. Juni trat das verschärfte Nichtraucherschutzgesetz Baden-Württemberg in Kraft. Es sieht ein striktes Rauchverbot an allen ÖPNV-Haltestellen im Land vor – und auch in Freibädern, Freizeit- und Tierparks, auf öffentlichen Spielplätzen sowie Schulhöfen.

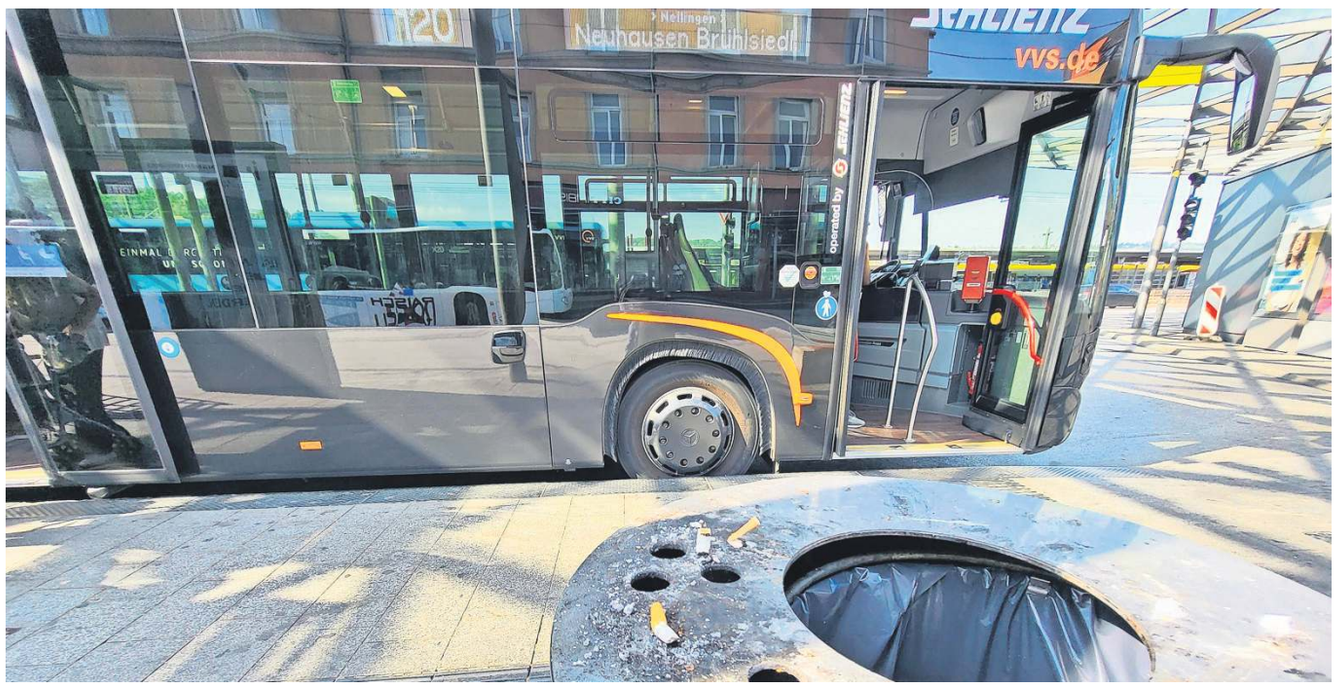

Die Zigarette am ZOB Esslingen ist künftig tabu: Seit dem 1. Juni gilt an allen ÖPNV-Haltestellen ein striktes Rauchverbot. Foto: eh

Ein einheitliches Piktogramm

Das Rauchverbot an den Haltestellen für Busse und Stadtbahnen kann Pasquale, der seinen vollständigen Namen „lieber nicht“ nennen will, nicht so recht nachvollziehen. „Was soll das bringen? Ich bin doch hier im Freien, da stört das doch nicht.“ Offenbar steht der Esslinger mit seiner Meinung nicht allein da. Am Zentralen Omnibusbahnhof sieht man viele Menschen rauchen. Und viele, die stillschweigend die Rauchschwaden hinnehmen. Wohl die wenigsten wissen um die neue Rechtslage: Schilder, die auf ein Rauchverbot hinweisen, gibt es bislang nicht.

Dabei gab es ausreichend Vorbereitungszeit. Bereits Anfang Februar dieses Jahres hatte der Landtag die Neuregelung beschlossen, die Kinder, Jugendliche und andere sensible Gruppen besser vor Passivrauch schützen soll. Das Rauchverbot gilt nicht mehr nur für klassische Tabakprodukte, sondern auch für E-Zigaretten, Vapes und E-Shishas. Auch dann, wenn darin gar kein Nikotin enthalten ist. Denn wissenschaftlichen Studien zufolge enthalten die Aerosole und Dämpfe dieser Geräte ebenfalls gesundheitsgefährdende Schadstoffe.

Nach Angaben des Verkehrs- und Tarifverbundes Stuttgart (VVS) sollen die Haltestellen im Verbundgebiet im Juni nach und nach mit einem einheitlichen Rauchverbot-Piktogramm an Wartehäuschen und Aushangvitrinen gekennzeichnet werden. Die Stadt Esslingen habe eine ausreichende Menge an Aufklebern erhalten und werde diese nicht nur am ZOB, sondern „an allen Haltestellen im Stadtgebiet anbringen“, kündigt eine Sprecherin der Verwaltung an.

Spezielle Raucherbereiche wie in den Bahnhöfen der Deutschen Bahn wird es am Busbahnhof nicht geben. „Hier gibt es keinen Spielraum“, heißt es aus dem Rathaus. Laut einem VVS-Sprecher besteht die Schwierigkeit an den ÖPNV-Haltestellen darin, genau abzugrenzen, wo nicht geraucht werden darf. „Eine Markierung eines bestimmten räumlichen Geltungsbereichs ist deshalb kaum möglich.“

Die Neuregelung werde sich im Alltag schon einspielen, ist man beim Verband Baden-Württembergischer Omnibusunternehmen überzeugt. Der Verein, der die Interessen von 350 privaten und kommunalen Busunternehmen im Land vertritt, begrüßt das Rauchverbot an den Haltestellen – und hält Hinweisschilder für völlig ausreichend. Dass Busfahrer und -fahrerinnen in die Überwachung des Verbots einbezogen werden, lehnt er ab.

In der Praxis bedeutet das Gesetz, dass uneinsichtige Raucher angesprochen und Verstöße geahndet werden müssen. Das Rauchverbot wird laut der Sprecherin der Stadt Esslingen von Mitarbeitern des Vollzugsdienstes „im Rahmen der regulären Kontrollen, insbesondere im Bereich des ZOB“ kontrolliert. Die Durchsetzung der neuen Regeln wird durch empfindliche Strafen untermauert: Ersttäter zahlen bis zu 200 Euro Bußgeld, bei Wiederholung innerhalb eines Jahres drohen bis zu 500 Euro. Doch auch den Betreibern selbst drohen hohe Geldstrafen, wenn sie die Regeln missachten.

Die Umsetzung der Gesetzesnovelle stellt die betroffenen Einrichtungen vor große Herausforderungen. In der Nymphaea herrscht nach Angaben eines Sprechers auf dem gesamten Gelände des Tierparks ein striktes Rauchverbot – mit Ausnahme des direkten Außenbereichs der Gastronomie. Im Neckarfreibad ist das Rauchverbot nichts Neues. Dort darf man seit einigen Jahren nicht mehr auf den Liegewiesen und am Beckenrand qualmen. Das Rauchen war und bleibt ausschließlich in dafür ausgewiesenen Bereichen erlaubt.

Raucherzonen in Freibädern

Das neue Gesetz lässt solche klar abgegrenzten Raucherzonen in Freibädern zu. Diese wurden inzwischen überall geschaffen. Im Freibad Nürtingen ist die Zigarette zwischendurch nicht mehr auf der Liegewiese möglich, sondern nur noch an vier gekennzeichneten Stellen mit Stehtischen sowie am Kiosk. Im Kirchheimer Freibad wurde eine Raucherzone zwischen Hauptweg und Lindach eingerichtet, in Denkendorf ein Bereich auf der Terrasse beim Aufsichtsturm markiert. *eh*

Sonntags Familienaktion im Museum

Beuren. Das Freilichtmuseum Beuren hat ein neues Veranstaltungsformat entwickelt: die Familiensonntage. Bei diesen Aktionstagen soll Geschichte belebt und mit allen Sinnen erfahrbar gemacht werden. Kinder entdecken Vergangenes spielerisch, Erwachsene können zugleich frühere Lebensweisen mit dem heutigen Alltag vergleichen.

Im Mittelpunkt der Familiensonntage stehen Tätigkeiten aus dem Alltag und der Landwirtschaft früherer Zeiten. Jung und Alt erleben gemeinsam, wie vorherige Generationen gekocht, gewaschen, geerntet und gearbeitet haben. Kinder und Erwachsene dürfen dabei selbst ausprobieren und anpacken.

Zum Auftakt am Sonntag, 7. Juni, von 11 bis 17 Uhr, heißt es „Schrubben, stampfen, mangeln – Wäsche waschen früher und heute“. Zu erleben ist, wie mühsam Wäschepflege einst war. Ohne Waschmaschine, Trockner oder Dampfbügeleisen bedeutete saubere Kleidung harte körperliche Arbeit und viel Organisation. Rund um das historische Back- und Waschhaus aus Sielmingen wird Holz gehackt, Wasser getragen und Seife gehobelt. Die Wäsche landet im dampfenden Waschkessel, wird gestampft, auf Waschbrettern geschrubbt und anschließend gemangelt. Bügeleisen werden auf dem Holzherd erhitzt, Teppiche ausgeklopft und alte Hausmittel gegen Flecken vorgestellt.

Bei einem zweiten Familiensonntag wird am 13. September die historische Kartoffelernte im Mittelpunkt stehen. *red*

Impressum
Verlag
Bechtle, Graphische Betriebe und Verlagsgesellschaft GmbH & Co. KG, gesetzlich vertreten durch den Geschäftsführer Herbert Dachs, Zeppelinstraße 116, 73730 Esslingen.
Verantwortlicher für die Redaktion
Reimund Abel, Südwest Media Network GmbH, Plieninger Str. 150, 70567 Stuttgart, Telefon 07 11 / 9310 - 145.
Verantwortlicher für den Anzeigenteil
Oliver Nothelfer, Südwest Media Network GmbH, Plieninger Str. 150, 70567 Stuttgart, Telefon 07 11 / 72 05 - 0.
Druck
MHS Print GmbH, Plieninger Straße 150, 70567 Stuttgart, gesetzlich vertreten durch den Geschäftsführer Johannes Degen
Anzeigen
extra@swm-network.de
Kontakt zur Redaktion
redaktion-extra@swm-network.de
Kontakt Zustellung
qualitaet@mmd-verteildienst.de

ORIGINAL OSTERMANN

Spickzettel für die Liebe

Der 6. Juni 2026 ist so ein Datum, das sich sogar Menschen mit chronischer Vergesslichkeit merken können. „06.06.26“ klingt nicht wie ein Hochzeitsdatum, sondern eher wie ein Software-Update für Gefühle. Und genau deshalb heiraten an diesem Tag auch so viele Menschen.
So wie meine liebe Kollegin Steffi, die vermutlich denkt: „Wenn er sich das Datum nicht merken kann, dann ist es auch egal.“ Eine sehr optimistische Sicht auf die männliche Gehirnarchitektur. Das Problem dabei ist nicht die Liebe. Wirklich! Aber den Hochzeitstag merken? Das ist, als würde das Gehirn sagen: „Zu emotional, bitte in den Vielleicht-Später-Ordner verschieben.“ Es ist ja auch unfair. Frauen merken sich Daten mit einer Präzision, als hätten sie ein FBI-Archiv im Kopf. Kalendersysteme von Männern hingegen bestehen hauptsächlich aus Tagen, an denen Fußball läuft, oder eben nicht. Und dann kommt er, der Hochzeitstag. Die Frau fragt: „Weißt du eigentlich, welcher Tag heute ist?“ Und der Mann bekommt diesen Blick, der aussieht, als würde in seinem Kopf ein Windows-Update laufen. In diesem Moment hat er drei Optionen: Ehrlich sein (gefährlich), raten (noch gefährlicher) oder panisch „Unser Jahrestag natürlich“ sagen (die klassische Feuerwehrlösung). Deshalb ist der 06.06.26 so genial. Er ist wie ein Spickzettel. Selbst Männer können sich ihn merken!
Also Glückwunsch an alle, die an diesem Datum heiraten, inklusive Steffi und ihren mutigen Partner. Ihr habt nicht nur die Liebe gewählt, sondern auch ein Datum, das selbst ein vergesslicher Ehemann im Halbschlaf noch weiß. Und das ist vielleicht die wahre Romantik.

Euer Ostermann

Anzeige

UNSERE LESERREISEN

Wellnessreise Bad Kissingen
4-Sterne-Parkhotel CUP VITALIS
September bis November 2026
Der Reisepreis beträgt p.P. im Standard Doppelzimmer **ab € 1.178,-***
Im Reisepreis enthalten:
- Hin- und Rückreise im CUP VITAL Service Taxi inkl. Haustürabholung und Kofferservice
- 7 Übernachtungen im DZ / EZ
- 7x Fr. / 6x Mi. / 7x Ab.
- Anwendungspaket nach Wahl: Salzluft, Wärme, Vital&Aktiv oder Relax
- Nutzung Schwimmbad, Saunalandschaft, Fitnessstudio und Vital-Quelle

Weitere Termine und Informationen finden Sie auf unserer Homepage

Budapest
Charmante ungarische Metropole
08. - 12. Oktober 2026
Der Reisepreis beträgt p.P. im Doppelzimmer: **ab € 869,-***
Ausflugspaket: € 156,-
Einzelzimmerzuschlag: € 239,-
Im Reisepreis enthalten:
- Hapag - Lloyd Reisebegleitung
- Flug von Stuttgart nach Budapest und zurück
- Transfer Flughafen- Hotel - Flughafen
- Stadtrundfahrt am Ankunftstag
- 4 Üb. im 4* Hotel NH Budapest City (o.ä.)
- Tägliches Frühstücksbuffet, 1 x Mittagessen

Bad Wörishofen-Auszeit vom Alltag
Entschleunigen in der KurOase
28. Oktober - 01.November 2026
Der Reisepreis beträgt p.P. im Doppelzimmer: **ab € 500,-***
Im Reisepreis enthalten:
- 4 Nächte in Zimmern der Kategorie Komfort
- Verwöhn-Halbpension mit Gesundheitsküche (ohne Getränke)
- 1 Aromaölmassage (30 Min.)
- 1 Kräuterstempel-Teilmassage (30 Min.)
- 1 Kneipp´schen Schnupperguss
- Begrüßungsaperitif zum Abendessen
- Teilnahme am Hotelprogramm (z.B. Vorträge, Qi Gong, Yoga, Tautreten, u.v.m)

Teneriffa
Tropengarten am Fuße des Teide
02. - 09. November 2026
Der Reisepreis beträgt p.P. im Doppelzimmer: **ab € 1.619,-***
Einzelzimmerzuschlag: € 380,-
Transfer nach/von Stuttgart € 85,-
Im Reisepreis enthalten:
- Flug von Stuttgart nach Teneriffa/Süd und zurück
- Hapag-Lloyd Reisebegleitung
- 7 Üb. im 4* in Puerto de la Cruz (o.ä.)
- 7 x Frühstück, 7 x Abendessen
- Transfers lt. Reiseverlauf
- örtliche, deutschsprechende Reiseleitung

*Alle angegebenen Preise verstehen sich zzgl. Servicepaket Gruppenreisen € 15,90 pro Person.

Veranstalter: SÜDWEST PRESSE + Hapag-Lloyd Reisebüro GmbH & Co.KG | Karlstr. 3 | 89073 Ulm

Beratung und Buchung:
Tel. 0711/7205-1182
Mo - Fr 8.00 - 17.00 Uhr, Sa 9.00 - 13.00 Uhr
E-Mail: zgs@swphl.de | reisen.zgs.de

Hapag-Lloyd Gruppenreisen Gemeinsam die Welt erleben!
KREISZEITUNG Böblinger Bote
Eßlinger Zeitung Cannstatter Zeitung Untertürkheimer Zeitung
STUTTGARTER NACHRICHTEN FELLBACHER ZEITUNG KORNWESTHEIMER ZEITUNG MARBACHER ZEITUNG BOTTWARTAL BOTE
STUTTGARTER ZEITUNG LEONBERGER KREISZEITUNG

Eberspächer sieht positive Entwicklung

Das Esslinger Familienunternehmen blickt auf ein positives Geschäftsjahr 2025 zurück und sieht sich gerüstet für die Zukunft in einem herausfordernden Marktumfeld.

Das Jahr 2025 hat die Automobilindustrie vor große Herausforderungen gestellt: Unkalkulierbare Währungskurseffekte, schwache Märkte, sinkende Umsätze, politische Vorgaben und ein Mangel an verlässlichen Leitplanken haben vielen Unternehmen große Probleme bereitet. Der Esslinger Autozulieferer und Systementwickler Eberspächer beurteilt sein Geschäftsjahr 2025 „wirtschaftlich insgesamt positiv". Eine weitere Stabilisierung des Geschäftsergebnisses wird für 2026 erwartet. Trotz eines Umsatzrückgangs, der vor allem geopolitischen Einflüssen geschuldet war, sieht sich das weltweit agierende Familienunternehmen auf einem guten Weg. Technologische, organisatorische und operative Veränderungen hätten gegriffen – den Stammsitz Esslingen mit rund 1000 Beschäftigten sieht die Geschäftsführung „gut aufgestellt".

„Trotz eines anspruchsvollen Umfelds haben wir im vergangenen Jahr erneut gezeigt, dass unser Transformationskurs wirtschaftlich erfolgreich ist", bringt Geschäftsführer Jörg Steins die Jahresbilanz 2025 der Eberspächer Group auf den Punkt. „Wir erzielten ein operatives Ergebnis, das sich innerhalb der Automobilzulieferindustrie sehen lassen kann." Klar ist für den geschäftsführenden Gesellschafter Martin Peters aber auch: „Zukunftsfähigkeit am Standort Deutschland ist nichts Gegebenes, sondern etwas, das wir uns mit Effizienz, Flexibilität und guten Tariflösungen immer wieder neu verdienen müssen." Beispielhaft nennt Peters den vor Jahresfrist abgeschlossenen Ergänzungstarifvertrag für den Standort Esslingen, der der Belegschaft Zugeständnisse bei Arbeitszeit und Gehalt abverlangt hat, um Arbeitsplätze zu sichern.

Forschung und Entwicklung stehen hoch im Kurs. Rund 900 Ingenieure und Experten für Grundlagenforschung, Produkt- und Systementwicklung treiben den technischen Fortschritt voran. Innovationen bildeten die Basis aller Aktivitäten und seien das verbindende Element der drei Geschäftsbereiche Purem by Eberspächer, Climate Control Systems und Automotive Controls, erklärt das Unternehmen. „Die Transformation ist schneller denn je, anspruchsvoller und komplexer, und der Wettbewerb ist wesentlich intensiver", betont Jörg Steins. Eberspächer wolle mit dem technischen Fortschritt nicht nur Schritt halten, sondern vorausgehen.

Dazu gehört, breit aufgestellt zu sein. In der Geschäftsführung geht man davon aus, dass die Zukunft der Mobilität und der industriellen Technologien „global gesehen bunt sein wird": elektrisch, mit erneuerbaren Kraftstoffen und in bestimmten Bereichen mit Wasserstoff, aber auch die traditionelle Verbrenner-Technologie wird nicht abgeschrieben. Auf diesen Technologiemix will sich das Unternehmen ausrichten und verstärkt auf Partnerschaften setzen. Bei der Transformation will das Unternehmen auch bestehende Technologien in neue Produkte und Geschäftsfelder übertragen. So finden Batteriegehäuse aus Stahl für E-Fahrzeuge in China Anklang, ein ganzheitliches Portfolio für mobile und stationäre Anwendungen bei Brennstoffzellen-Systemen oder vorausschauende Entwicklungen bei der Wasserstoff-Technologie stehen im Fokus. Auch die Entwicklungen im Bereich der Militär-Technologie hat man bei Eberspächer im Blick, ohne jedoch konkret werden zu wollen.

Angesichts großer geopolitischer Unsicherheiten sieht Jörg Steins mehr denn je die Notwendigkeit einer Dezentralisierung und der Entwicklung robuster Strukturen. Hier habe man in jüngerer Zeit durch strukturelle Veränderungen schon einiges erreicht: „Der Schlüssel ist Resilienz. Unsere Unternehmenssteuerung erfolgt daher mit Fokus auf Profitabilität unter Berücksichtigung regionaler Unterschiede und wesentlich kürzerer Planungszyklen." Dazu gehört auch, den chinesischen Markt stärker als bisher in den Fokus zu nehmen.

Wenn Martin Peters die vergangenen Jahre Revue passieren lässt, kommt er zu dem Schluss: „Wir haben uns enorm weiterentwickelt und gelernt, wie wir als Unternehmen zu mehr Resilienz kommen." Und er verweist auf einen gesteigerten Cashflow aus laufender Geschäftstätigkeit, der zusätzliche Spielräume für Innovationen und Investitionen eröffne. Dabei nehmen die Geschäftsführer nicht nur die Belegschaft in die Pflicht, sondern auch die Politik: „Wir brauchen endlich weniger Bürokratie und schnellere Genehmigungsverfahren, mehr Tempo bei Digitalisierung und Infrastruktur, sonst verlieren wir im internationalen Wettbewerb weiter an Boden. Die Industrie braucht verlässliche Leitplanken statt Zickzackkurs. Berechenbarkeit ist in der Transformation ein harter Wettbewerbsfaktor." *adi*

Die Esslinger Eberspächer Gruppe setzt an ihren verschiedenen Standorten weltweit konsequent auf Innovation. Foto: privat

KURZPORTRÄT

Unternehmen: Eberspächer zählt zu den weltweit führenden Systementwicklern und -lieferanten für Abgastechnik, Fahrzeugelektronik und Thermomanagement. Die Unternehmensgruppe gliedert sich in drei Bereiche: Purem by Eberspächer ist ein Spezialist für Abgasreinigungs- und Akustiksysteme. Climate Control Systems ist Spezialist für Thermomanagement-Lösungen für alle Fahrzeugtypen. Und der Bereich Automotive Controls bietet Elektronikkompetenz für sichere Leistungsverteilung in Fahrzeugen und Batteriemanagement-Systemen.

Zahlen: Die Eberspächer Gruppe hat 2025 einen Bruttoumsatz von rund 5 Milliarden Euro (Vorjahr 5,3 Milliarden Euro) und einen Nettoumsatz von rund 2,5 Milliarden Euro (Vorjahr 2,7 Milliarden Euro) erzielt. Das rein operative Ergebnis (bereinigt um Sondereffekte und Einmalaufwendungen) beträgt 86,3 Millionen Euro für 2025. Im Jahr davor waren es 114,1 Millionen Euro, 2023 noch 58 Millionen Euro gewesen.

Mitarbeiter Eberspächer hat 2025 an rund 80 Standorten in mehr als 30 Ländern 10 374 Mitarbeiter beschäftigt (2024: 10 680). Derzeit arbeitet knapp ein Drittel in Deutschland, davon am Standort Esslingen rund 1000 Menschen. *adi*

ANZEIGE

Versprechen auf Gratisfernseher bei WM-Titel

Ein „Expert"-Versprechen auf Gratisfernseher: Wer noch bis zum 10. Juni in einem „Expert"-Markt einen Fernseher kauft, bekommt den vollen Kaufpreis zurück, wenn Deutschland Weltmeister wird.

Der Sommer 2026 wird ein Sommer voller Emotionen: jubelnde Fans, unvergessliche Fußballabende, Gänsehaut und Millionen Menschen, die gemeinsam mitfiebern, hoffen und feiern. Wenn der Ball rollt, verwandeln sich Wohnzimmer wieder in echte Fan-Arenen. Genau dafür startet die Handelsverbundgruppe „Expert" diese einmalige Aktion. Das Gesicht der Kampagne ist Fußballlegende Rudi Völler. Völlers Empfehlung: „Mit dem ‚Expert'-WM-Versprechen haben Fußballfans jetzt die einmalige Chance, ihr Wohnzimmer zur echten WM-Arena zu machen – und wenn unsre Jungs den Pokal nach Hause holen, gibt es den Fernseher am Ende sogar komplett gratis."

Mit der Aktion möchte „Expert" die Vorfreude auf den großen Fußballsommer noch größer gestalten, denn große Spiele verdienten „ein großes Bild, atemberaubende Farben, ultrascharfe Details und packenden Sound", heißt es in der Kampagne. Und wer sich jetzt für einen neuen Fernseher entscheidet, bekomme mit etwas Glück den kompletten Kaufpreis zurück. Mit dem richtigen Fernseher wird das Sofa zur Tribüne, und jedes Spiel fühlt sich an wie live im Stadion. Das „Expert"-Team drückt der deutschen Nationalmannschaft und natürlich auch den die Chance nutzenden Kunden die Daumen und hofft auf den fünften Stern für „unsere" Elf.

Anzeige

Eßlinger Zeitung
Im Verbund der STUTTGARTER NACHRICHTEN
StN

Immer am Ball bleiben – mit der Eßlinger Zeitung

Mitfiebern, eintauchen, begeistert sein: Pünktlich zur WM erwartet neue Leser*innen ein exklusives Angebot!

Erleben Sie erstklassige Berichterstattung von unseren Journalisten direkt vor Ort, ganz nah am Geschehen. Freuen Sie sich auf spannende Reportagen aus der Region und unabhängigen Journalismus, der bewegt.

Ein besonderes Plus: Unser E-Paper wird bis in die frühen Morgenstunden laufend aktualisiert. So sind Sie immer bestens informiert. **Jetzt entdecken und dabei sein – lesen Sie die Eßlinger Zeitung für 6 Wochen im Digital-Abo für 6 €* oder im Premium-Abo für 30 €*!**

Gleich bestellen:
esslinger-zeitung.de/wm-spezial

*Angebotsbedingungen: Dieses Angebot gilt nur für Kunden, die kein aktives Abonnement der digitalen oder gedruckten Eßlinger Zeitung haben. Nach Ablauf der 6 Wochen verlängert sich das Testabo automatisch zum Normalpreis und ist anschließend monatlich kündbar. Preisstand: 01.01.2026

Fußball-WM 2026

47. FUSSBALL-TURNIER UM DEN WANDERPOKAL DER ESSLINGER ZEITUNG

JETZT VORMERKEN!

29. JULI – 1. AUGUST

EZ FUSSBALL POKAL 2026
IN RUIT

AUSRICHTER:

TB RUIT 1892 e.V.

Eßlinger Zeitung

LIVE-BLOG
by WÖRNER Fahrzeugbau

Mit freundlicher Unterstützung:

Kreissparkasse Esslingen-Nürtingen

Gruppe A

- SÜDKOREA
- MEXIKO
- TSCHECHIEN
- SÜDAFRIKA

DONNERSTAG, 11. Juni, 21.00 Uhr
MEXICO CITY
Mexiko – Südafrika __:__

FREITAG, 12. Juni, 04.00 Uhr
GUADALAJARA
Südkorea – Tschechien __:__

DONNERSTAG, 18. Juni, 18.00 Uhr
ATLANTA
Tschechien – Südafrika __:__

FREITAG, 19. Juni, 03.00 Uhr
GUADALAJARA
Mexiko – Südkorea __:__

DONNERSTAG, 25. Juni, 03.00 Uhr
MEXICO CITY
Tschechien – Mexiko __:__

DONNERSTAG, 25. Juni, 03. 00 Uhr
MONTERREY
Südafrika – Südkorea __:__

Gruppe B

- KANADA
- SCHWEIZ
- KATAR
- BOSNIEN-HERZEGOWINA

FREITAG, 12. Juni, 21.00 Uhr
Toronto
Kanada – Bosnien-Herzegowina __:__

SAMSTAG, 13. Juni, 21.00 Uhr
San Francisco Bay Area
Katar – Schweiz __:__

DONNERSTAG, 18. Juni, 21.00 Uhr
Los Angeles
Schweiz — Bosnien-Herzegowina __:__

FREITAG, 19. Juni, 00.00 Uhr
Vancouver
Kanada – Katar __:__

MITTWOCH, 24. Juni, 21.00 Uhr
Vancouver
Schweiz – Kanada __:__

MITTWOCH, 24. Juni, 21. 00 Uhr
Seattle
Bosnien-Herzegowina – Katar __:__

Gruppe C

- BRASILIEN
- SCHOTTLAND
- HAITI
- MAROKKO

SONNTAG, 14. Juni, 00.00 Uhr
New York/New Jersey
Brasilien – Marokko __:__

SONNTAG, 14. Juni, 03.00 Uhr
Boston
Haiti – Schottland __:__

SAMSTAG 20. Juni, 00.00 Uhr
Boston
Schottland – Marokko __:__

SAMSTAG 20. Juni, 03.00 Uhr
Philadelphia
Brasilien – Haiti __:__

DONNERSTAG, 25. Juni, 21.00 Uhr
Miami
Schottland – Brasilien __:__

DONNERSTAG, 25. Juni, 21.00 Uhr
Atlanta
Marokko – Haiti __:__

Gruppe D

- USA
- PARAGUAY
- TÜRKEI
- AUSTRALIEN

SAMSTAG, 13. Juni, 03.00 Uhr
Los Angeles
USA – Paraguay __

SONNTAG, 14. Juni, 06.00 Uhr
Vancouver
Australien – Türkei __

FREITAG 19. Juni, 21.00 Uhr
Seattle
USA – Australien __

SAMSTAG 20. Juni, 06.00 Uhr
San Francisco Bay Area
Türkei – Paraguay __

FREITAG, 26. Juni, 04.00 Uhr
Los Angeles
Türkei – USA __

FREITAG, 26. Juni, 04.00 Uhr
San Francisco Bay Area
Paraguay – Australien __

Gruppe G

- IRAN
- NEUSEELAND
- ÄGYPTEN
- BELGIEN

MONTAG, 15. Juni, 21.00 Uhr
Seattle
Belgien – Ägypten __:__

DIENSTAG, 16. Juni, 03.00 Uhr
Los Angeles
Iran – Neuseeland __:__

SONNTAG 21. Juni, 21.00 Uhr
Los Angeles
Belgien – Iran __:__

MONTAG 22. Juni, 03.00 Uhr
Vancouver
Neuseeland – Ägypten __:__

SAMSTAG, 27. Juni, 05.00 Uhr
Seattle
Ägypten – Iran __:__

SAMSTAG, 27. Juni, 05.00 Uhr
Vancouver
Neuseeland – Belgien __:__

Gruppe H

- SAUDI-ARABIEN
- SPANIEN
- KAP VERDE
- URUGUAY

MONTAG, 15. Juni, 18.00 Uhr
Atlanta
Spanien – Kap Verde __:__

DIENSTAG, 16. Juni, 00.00 Uhr
Miami
Saudi-Arabien – Uruguay __:__

SONNTAG 21. Juni, 18.00 Uhr
Atlanta
Spanien – Saudi-Arabien __:__

MONTAG 22. Juni, 00.00 Uhr
Miami
Uruguay – Kap Verde __:__

SAMSTAG, 27. Juni, 02.00 Uhr
Houston
Ägypten – Iran __:__

SAMSTAG, 27. Juni, 02.00 Uhr
Guadalajara
Uruguay – Spanien __:__

Gruppe I

- SENEGAL
- IRAK
- FRANKREICH
- NORWEGEN

DIENSTAG, 16. Juni, 21.00 Uhr
New York/New Jersey
Frankreich – Senegal __:__

MITTWOCH, 17. Juni, 00.00 Uhr
Boston
Irak – Norwegen __:__

MONTAG 22. Juni, 23.00 Uhr
Philadelphia
Frankreich – Irak __:__

DIENSTAG 23. Juni, 02.00 Uhr
New York/New Jersey
Norwegen – Senegal __:__

FREITAG, 26. Juni, 21.00 Uhr
Boston
Norwegen – Frankreich __:__

FREITAG, 26. Juni, 21.00 Uhr
Toronto
Senegal – Irak __:__

Gruppe J

- ÖSTERREICH
- ALGERIEN
- JORDANIEN
- ARGENTINIEN

MONTAG, 15. Juni, 18.00 Uhr
Atlanta
Spanien – Kap Verde __

DIENSTAG, 16. Juni, 00.00 Uhr
Miami
Saudi-Arabien – Uruguay __

SONNTAG 21. Juni, 18.00 Uhr
Atlanta
Spanien – Saudi-Arabien __

MONTAG 22. Juni, 00.00 Uhr
Miami
Uruguay – Kap Verde __

SAMSTAG, 27. Juni, 02.00 Uhr
Houston
Ägypten – Iran __

SAMSTAG, 27. Juni, 02.00 Uhr
Guadalajara
Uruguay – Spanien __

Die finale Entscheidung über eine Teilnahme von Iran und der DR Kongo an der Fußball-Weltmeisterschaft war bis zum Redaktionsschluss dieser Ausgabe nicht gefallen.

Sechzehntelfinale

1 SONNTAG, 28. Juni, 21.00 Uhr
Los Angeles
2A_____ – _____2B __:__

2 MONTAG, 29. Juni, 19.00 Uhr
Houston
1C_____ – _____2F __:__

3 MONTAG, 29. Juni, 22.30 Uhr
Boston
1E_____ – _____3ABCDF __:__

4 DIENSTAG, 30. Juni, 03.00 Uhr
Monterrey
1F_____ – _____2C __:__

5 DIENSTAG, 30. Juni, 19.00 Uhr
Dallas
2E_____ – _____2I __:__

6 DIENSTAG, 30. Juni, 23.00 Uhr
New York/New Jersey
1I_____ – _____3CDFGH __:__

7 MITTWOCH, 1. Juli, 03.00 Uhr
Mexico City
1A_____ – _____3-CEFHI __:__

8 MITTWOCH, 1. Juli, 18.00 Uhr
Atlanta
1L_____ – _____3-EHIJK __:__

9 MITTWOCH, 1. Juli, 22.00 Uhr
Seattle
1G_____ – _____3-AEHIJ __:__

10 DONNERSTAG, 2. Juli, 02.00 Uhr
San Francisco Bay Area
1D_____ – _____3-BEFIJ __:__

11 DONNERSTAG, 2. Juli, 21.00 Uhr
Los Angeles
1H_____ – _____2J __:__

12 FREITAG, 3. Juli, 01.00 Uhr
Toronto
2K_____ – _____2L __:__

13 FREITAG, 3. Juli, 05.00 Uhr
Vancouver
1B_____ – _____3-EFGIJ __:__

14 FREITAG, 3. Juli, 20.00 Uhr
Dallas
2D_____ – _____2G __:__

15 SAMSTAG, 4. Juli, 00.00 Uhr
Miami
1J_____ – _____2H __:__

16 SAMSTAG, 4. Juli, 03.30 Uhr
Kansas City
1K_____ – _____3DEJL __:__

Achtelfinale

1 SAMSTAG, 4. Juli, 23.00 Uhr
Philadelphia
3_____ – _____6 __:__

2 SAMSTAG, 4. Juli, 19.00 Uhr
Houston
1_____ – _____4 __:__

3 SONNTAG, 5. Juli, 22.00 Uhr
New York/New Jersey
2_____ – _____5 __:__

4 MONTAG 6. Juli, 02.00 Uhr
Mexico City
7_____ – _____8 __:__

5 MONTAG 6. Juli, 21.00 Uhr
Dallas
12_____ – _____11 __:__

6 DIENSTAG, 7. Juli, 02.00 Uhr
Seattle
10_____ – _____9 __:__

7 DIENSTAG, 7. Juli, 18.00 Uhr
Atlanta
15_____ – _____14 __:__

8 DIENSTAG, 7. Juli, 22.00 Uhr
Vancouver
13_____ – _____16 __:__

Werden auch Sie Partner des EZ-Fußball-Pokals 2026!

Nutzen Sie die hohe Aufmerksamkeit des traditionsreichen Turniers für Ihre Werbung, Ihr Sponsoring oder Ihre Unternehmenspräsenz an vier Veranstaltungstagen.

Sie haben Interesse? Gerne informieren wir Sie über individuelle Möglichkeiten.

Wir freuen uns auf Ihre Kontaktaufnahme.

anzeigen-es@swm-network.de

Andrea Gisdol
Tel. 0711/9310-149

Eßlinger Zeitung

Spielplan

Gruppe E

- CURAÇAO
- ELFENBEINKÜSTE
- DEUTSCHLAND
- ECUADOR

SONNTAG, 14. Juni, 19.00 Uhr
Houston
Deutschland – Curaçao __:__

MONTAG, 15. Juni, 01.00 Uhr
Philadelphia
Elfenbeinküste – Ecuador __:__

SAMSTAG 20. Juni, 22.00 Uhr
Toronto
Deutschland – Elfenbeinküste __:__

SONNTAG 21. Juni, 02.00 Uhr
Kansas City
Ecuador – Curaçao __:__

DONNERSTAG, 25. Juni, 22.00 Uhr
Philadelphia
Curaçao – Elfenbeinküste __:__

DONNERSTAG, 25. Juni, 22.00 Uhr
New York/New Jersey
Ecuador – Deutschland __:__

Gruppe F

- NIEDERLANDE
- JAPAN
- TUNESIEN
- SCHWEDEN

SONNTAG, 14. Juni, 22.00 Uhr
Dallas
Niederlande – Japan __:__

MONTAG, 15. Juni, 04.00 Uhr
Monterrey
Schweden – Tunesien __:__

SAMSTAG 20. Juni, 19.00 Uhr
Houston
Niederlande – Schweden __:__

SONNTAG 21. Juni, 06.00 Uhr
Monterrey
Tunesien – Japan __:__

FREITAG, 26. Juni, 01.00 Uhr
Dallas
Japan – Schweden __:__

FREITAG, 26. Juni, 01.00 Uhr
Kansas City
Tunesien – Niederlande __:__

Gruppe K

- USBEKISTAN
- DR KONGO
- PORTUGAL
- KOLUMBIEN

MITTWOCH, 17. Juni, 19.00 Uhr
Houston
Portugal – DR Kongo __:__

DONNERSTAG, 18. Juni, 04.00 Uhr
Mexico City
Usbekistan – Kolumbien __:__

DIENSTAG 23. Juni, 19.00 Uhr
Houston
Portugal – Usbekistan __:__

MITTWOCH 24. Juni, 04.00 Uhr
Guadalajara
Kolumbien – DR Kongo __:__

SONNTAG, 28. Juni, 01.30 Uhr
Miami
Kolumbien – Portugal __:__

SONNTAG, 28. Juni, 01.30 Uhr
Atlanta
DR Kongo – Usbekistan __:__

Gruppe L

- GHANA
- PANAMA
- KROATIEN
- ENGLAND

MITTWOCH, 17. Juni, 22.00 Uhr
Dallas
England – Kroatien __:__

DONNERSTAG, 18. Juni, 01.00 Uhr
Toronto
Ghana – Panama __:__

DIENSTAG 23. Juni, 22.00 Uhr
Boston
England – Ghana __:__

MITTWOCH 24. Juni, 01.00 Uhr
Toronto
Panama – Kroatien __:__

SAMSTAG, 27. Juni, 23.00 Uhr
New York/New Jersey
Panama – England __:__

SAMSTAG, 27. Juni, 23.00 Uhr
Philadelphia
Kroatien – Ghana __:__

Viertelfinale

1 **DONNERSTAG, 9. Juli, 22.00 Uhr**
Boston
2 _____ – _____ 1 __:__

2 **FREITAG, 10. Juli, 21.00 Uhr**
Los Angeles
5 _____ – _____ 6 __:__

3 **SAMSTAG, 11. Juli, 23.00 Uhr**
Miami
3 _____ – _____ 4 __:__

1 **SAMSTAG, 12. Juli, 03.00 Uhr**
Kansas City
7 _____ – _____ 8 __:__

Halbfinale

1 **DIENSTAG, 14. Juli, 21.00 Uhr**
Dallas
1 _____ – _____ 2 __:__

2 **FREITAG, 15. Juli, 21.00 Uhr**
Atlanta
3 _____ – _____ 4 __:__

Spiel um Platz 3

G 18. Juli, 23.00 Uhr
_____ – _____ 2 VERLIERER __:__

Finale

SONNTAG 19. Juli, 21.00 Uhr
New York/New Jersey
SIEGER 1 _____ – _____ 2 SIEGER __:__

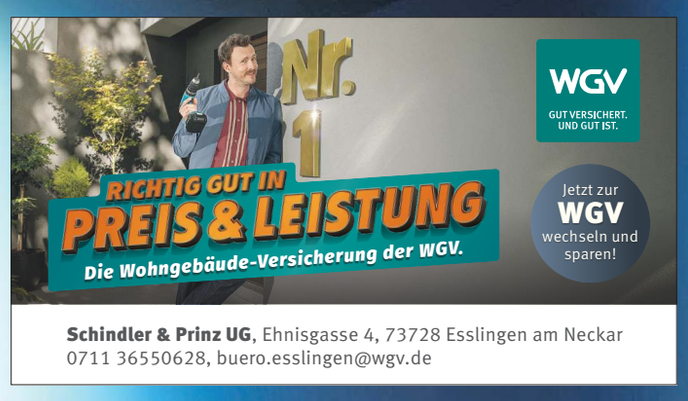

Schindler & Prinz UG, Ehnisgasse 4, 73728 Esslingen am Neckar
0711 36550628, buero.esslingen@wgv.de

geiger & schlesinger
So farbenreich wie das Leben.
Maler
Stuckateur
Raumausstatter
Bodenleger
www.geiger-schlesinger.de

BRAND AKTUELL
neues Gebäude-modernisierungsgesetz
Schlienz liefert klimafreundliches Heizöl
Baltmannsweiler • 07153/94690
www.schlienz.com

METZGER IMMOBILIEN
ENTSPANNT VERKAUFEN
Kostenlose Immobilienbewertung inklusive Potenzialanalyse
- Jahrzehntelange Erfahrung
- Sorgenfreie Verkaufsabwicklung
- Über 14.500 vorgemerkte Kunden

0711 / 18 42 961 15
info@metzger-immobilie.de
Metzger Immobilien GmbH · Berliner Str. 29 · 73728 Esslingen · www.metzger-immobilie.de

Sie lieben Ihr Auto? Wir auch!
Reifen- und Autoservice ganz in Ihrer Nähe
Blessing Automobile GmbH
Esslinger Str. 20 • 73779 Deizisau
Tel.: 07153 82525-0 • www.premio-deizisau.de

Elektronik - Foto - Optik - HiFi
FOTO MARKT
www.Foto-Markt.de
Ankauf – alle Marken auch defekt
Verkauf – neu und gebraucht
größte Auswahl weit und breit
KAMERAS - OBJEKTIVE - HiFi-Geräte
mehr als 1000 Artikel sofort verfügbar
Restposten analog und digital
jetzt bis 80 % billiger
Partnerwerkstatt – universal
Unser Ziel – Nachhaltigkeit
Montag – Freitag 9.30 bis 17 Uhr, Samstag 9.30 bis 14 Uhr
Esslinger Str. 16/1 · 73776 Altbach
Tel. 0 71 53 / 406 53 33

TAXI JANNIS
- Krankenfahrten aller Art
- Tragestuhlfahrten
- Rollstuhlfahrten
- Rehafahrten
- Private Fahrten

Maestro
Kartenzahlung mögich
Wir arbeiten mit allen Krankenkassen zusammen!
Tel. 07153 22293 oder 07153 6190544

E-Bike-Ladestation
RETTICH BAR.
FRISCH & LECKER, EIN STÜCK HEIMAT
WM IM BIERGARTEN
BEI REGEN DRINNEN
→ Vorrunde: alle Deutschland-Spiele, weitere Spiele je nach Anpfiff auf Anfrage
→ Zwischenrunde & weitere Spiele: je nach Anpfiff auf Anfrage
RESTAURANT & GROSSER BIERGARTEN · RIEDERWIESEN 1 · 73779 DEIZISAU
07153 9286255 · ESSEN@RETTICH-BAR.DE

über 1200 nationale & internationale Biere
Getränke-Kompetenz seit 1890
BAYHA
Getränke-Center
BAYHA GmbH & Co. KG
Fritz-Müller-Str. 148
73730 Esslingen-Industriegebiet
www.bayha.de

Schöll rolladen
Unsere Tore brauchen selten einen Wart! Und Fouls gibt es auch keine!
Aber von Toren verstehen wir etwas!
Garagentore
Markisen
Rollladen
Jalousien
Klappladen
Terrassenüberdachungen
Alu-Haustüren
Insektenschutz
Elektr. Antriebe
Reparaturen
Besuchen Sie uns! Wir beraten Sie gerne!
07 11 91 89 81-0
SCHÖLL ROLLADEN GmbH
Max-Eyth-Straße 9 · 73733 Esslingen-Mettingen · www.schoell-rolladen.com

Büro Esslingen
Wolfgang Haußmann | wolfgang.haussmann@lbs-sw.de
Telefon +49 711 39634916 | Mobil +49 172 7103331
Immer auf Ballhöhe!
bilien GmbH Südwest
Immobilienmakler.
www.lbs-immosw.de

Vom Phobiker zum Spinnenaussteller

Vogelspinnen, Skorpione und Riesentausendfüßer: Jeremy Leidig bringt mit Arachnotopia seine Leidenschaft nach Kirchheim. Besucher reagieren mit Faszination – und mit Ekel.

Faszination trifft auf Ekel in der Jesinger Gemeindehalle: „Boah, hast du diesen Brummer schon gesehen?“, fragt an diesem Morgen eine Frau ihren Gefährten und beugt sich dabei über ein Terrarium, in dem sich Riesenstabschrecken befinden. „Wuah, ist das eklig“, meint eine weitere Frau fast gleichzeitig nur wenige Meter davon entfernt. Sie begutachtet gerade das in Epoxidharz konservierte Exemplar eines riesigen Hundertfüßers. In dem Kirchheimer Stadtteil ist vor Wochenfrist die Vogelspinnen- und Insektenausstellung Arachnotopia zu Gast gewesen.

Über die Angst vor den Krabbeltieren kam der Veranstalter, Jeremy Leidig, überhaupt dazu, diese Art von Ausstellung anzubieten. „Ich hatte früher panische Angst“, erzählt der 26-Jährige aus Dinkelsbühl. Und diese Angst wollte er loswerden. „Ich habe mich in Zoos damit konfrontiert“, erzählt er. Über die Konfrontation sei das Interesse gekommen. Er habe über die Tiere gelesen und sich Dokumentationen angeschaut. Mit 14 Jahren zog dann die erste Vogelspinne bei ihm ein. „Eine Brachypelma hamorii“, sagt er. Bekannt wurde die auch Rotknievogelspinne genannte Art vor allem durch den Film „Indiana Jones – Jäger des verlorenen Schatzes“, wo sie einen Gastauftritt hatte.

Aus einer Vogelspinne wurden 75

Über die Jahre kamen immer mehr dazu: „Jedes Jahr ungefähr zehn Tiere mehr“, sagt Leidig. Heute habe er 75 Vogelspinnen, acht Skorpione und 20 Arten von Gespenst- und Stabschrecken, dazu noch 15 Arten von Gliederfüßern. Seine Eltern seien anfangs keine Fans dieses Hobbys gewesen. „Vor allem nicht meine Mutter“, sagt er und lacht. Doch sie hätten sich mit der Zeit damit abgefunden, als sie gemerkt hätten, dass er sich allein um die Tiere kümmert.

Es sind viele Familien mit Kindern in der Halle unterwegs. Vor allem bei den jüngeren Besuchern ist keine Spur von Ekel zu finden. Interessiert suchen sie in den Terrarien, ob sie die Tiere, die auf Steckbriefen neben den Schaukästen vorgestellt werden, zwischen Ästen und Blättern entdecken können.

Spinnenaussteller als Hauptberuf

Genau das sei auch sein Anliegen mit der Ausstellung: „Ich will über die Tiere aufklären und informieren. Kinder kommen heute leider viel zu wenig in Kontakt mit der Natur“, meint Leidig. Die Idee für die Wanderausstellung sei ihm in Bamberg gekommen, wo er eine ähnliche Ausstellung mit Schlangen und Reptilien besucht habe. Heute sei Arachnotopia sein Hauptjob. Nebenher mache er noch Haussanierungsarbeiten. „Ich habe mein Hobby zum Beruf gemacht“, sagt Leidig, der eigentlich mal Einzelhandelskaufmann gelernt hat.

Etwa zwei bis drei Stunden brauche er täglich, um sich um die Terrarien zu kümmern: Füttern, sauber machen und für die passende Luftfeuchtigkeit sorgen. Die Terrarien stehen, wenn sie gerade nicht auf einer Ausstellung sind, in einem abgetrennten Teil seines Kellers. Er habe einen Anhänger umgebaut, um sie möglichst erschütterungsfrei zu transportieren. „Die Tiere können so immer in ihrem gewohnten Umfeld bleiben.“

Für seine Ausstellung würden jetzt noch zwei Termine anstehen: Am 7. Juni in Ulm und am 14. Juni in Aalen. „Dann ist Sommerpause bis zum Herbst“, sagt Leidig. „Den Tieren wird es sonst zu warm.“ *ff*

Jeremy Leidig zeigt die Haut einer Vogelspinne – die Tiere werden nicht rausgeholt.

Manche Vogelspinnen haben es sich direkt vor der Scheibe bequem gemacht . . .

. . . genau wie die Riesenschrecken.

Fotos: Feicht

Mehr als 20 000 Besucherinnen und Besucher

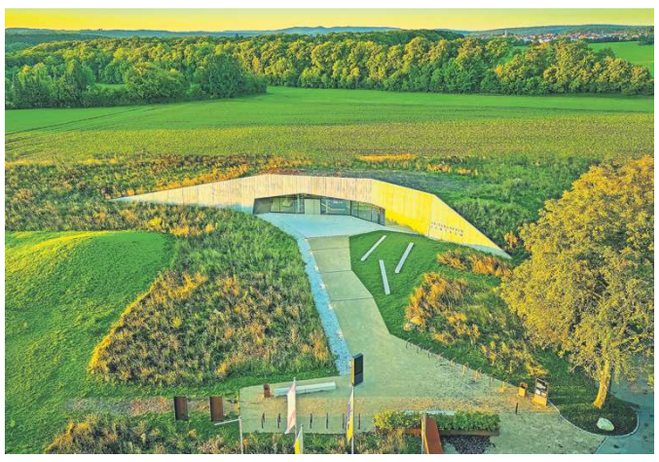

Mehr als 20 000 Gäste haben das Heidengrabenzentrum auf der Schwäbischen Alb im vergangenen Jahr besucht. Foto: HGZ

Keltische Geschichte lässt sich im Heidengrabenzentrum hautnah erleben.

Kreis Esslingen. Mit mehr als 20 000 Besucherinnen und Besuchern hat sich das Heidengrabenzentrum auf der Schwäbischen Alb im vergangenen Jahr als touristischer Anziehungspunkt etabliert. Die Einnahmen aus Bistro und Shop übertrafen zudem die ursprünglichen Prognosen deutlich.

Im Wirtschaftsplan des Zweckverbands Region am Heidengraben, der aus den Gemeinden Erkenbrechtsweiler, Grabenstetten und Hülben besteht und das Erbe der Kelten erlebbar machen will, wird für 2026 mit Gesamterträgen von 366 000 Euro und Aufwendungen von 524 000 Euro kalkuliert. Ein rein finanztechnischer Blick auf das Minus von 158 000 Euro ist aus Sicht der Verantwortlichen und wie es in einer Pressemitteilung heißt jedoch zu wenig: „Die Differenz spiegelt keine wirtschaftliche Schwäche, sondern den strategischen Auftrag wider, mit Kultur-, Bildungs- und Tourismusprojekten nachhaltige Strukturen für die Region Vordere Alb zu schaffen.“ Ein wesentlicher Teil der Aufwendungen fließe in die übergeordneten Aufgaben des Zweckverbands: besonders in die interkommunale Zusammenarbeit, in die touristische Entwicklung, in die Öffentlichkeitsarbeit sowie in Bildungs- und Regionalentwicklungsprojekte.

So gestalte sich der eigentliche Betrieb des Heidengrabenzentrums stabil und bewege sich in Richtung Kostendeckung. Für den Hülbener Bürgermeister Siegmund Ganser, der dem Verband vorsteht, ist die Einordnung deshalb klar: „Wer den Zweckverband nur über die wirtschaftliche Bilanz bewertet, greift zu kurz. Jede Gemeinde für sich, könnte weder die Sichtbarkeit noch die Entwicklungskraft erreichen, die wir gemeinsam entfalten.“

Für 2026 sind daher auch einige Projekte geplant, um die Region stets neu zu erzählen: unter anderem die Einführung eines digitalen 360-Grad-Panorama-Views. Aus Sicht des Verbandes werden durch derlei Aktivitäten Lebensqualität und regionale Identität geschaffen. Die kulturelle und touristische Aufwertung wirke weit über den Besucherbetrieb hinaus, stärke die Gastronomie, belebe das lokale Gewerbe und trage zur Attraktivität des ländlichen Raums bei. *eas*

Reußenstein: Klettern wird wieder erlaubt

Nach einem Ortstermin mit Verbänden und dem Esslinger Landratsamt zeichnet sich eine Lösung ab.

Neidlingen. Der bei Kletterern beliebte Reußenstein am Nordrand der Schwäbischen Alb ist aufgrund von Sanierungs- und Felssicherungsarbeiten gesperrt. Klettern ist deswegen untersagt. Verbände befürchten ein dauerhaftes Verbot und damit den Verlust einer zentralen Ausbildungs- und Trainingsstätte. Nach einem gemeinsamen Ortstermin gibt das Esslinger Landratsamt indes Entwarnung: „Es können nun Maßnahmen für die schrittweise Freigabe von Kletterrouten vorbereitet werden.“

Bei dem Gespräch an der Burgruine bei Neidlingen informierte die Kreisverwaltung vor einigen Tagen die Vertreter von Kletter- und Naturschutzverbänden über den aktuellen Stand der geplanten Mauerwerkssanierung und die erforderliche Umsiedlung eines seltenen Biotops. Dabei, so heißt es seitens der Behörde, „konnte eine konstruktive und tragfähige Basis für weitere Gespräche geschaffen werden“. Erklärtes Ziel sei es, „die Belange des Kletterns und des Naturschutzes in Einklang zu bringen“.

Gemeinsames Bestreben ist es der Mitteilung zufolge, „durch Optimierungsmaßnahmen die Kletterrouten am Süd-Ost-Felsen und am Mittelfels noch naturverträglicher zu gestalten und wieder vollständig freizugeben“. Um die besonders sensiblen Bereiche am Wandausstieg besser zu schützen, habe man sich darauf verständigt, die bestehenden Kletterführer um weitere Hinweise zu ergänzen und im Bereich der Kletterrouten zusätzliche Umlenkhaken am Gestein anzubringen, um die Belastung zu minimieren. Aufgabe der Beteiligten sei es nun, die besprochenen Maßnahmen weiterzuentwickeln, um die einvernehmliche Freigabe der Felsbereiche vorzubereiten, teilt die Kreisverwaltung mit. Ein weiterer gemeinsamer Gesprächstermin wurde für Mitte Juni vereinbart.

Stephan Blank, Amtsleiter für Bauen und Naturschutz im Landratsamt, zeigt sich zuversichtlich: „Der Reußenstein ist ein gutes Beispiel dafür, wie Naturschutz und Sport in einem ausgewogenen Interessenausgleich zusammengeführt werden können.“ Auch die Kletterverbände schauen optimistisch in die Zukunft und hoffen, das Kletterrevier rund um den Reußenstein schon in diesem Sommer wieder für ihre Aktivitäten nutzen zu können. „Beim Ortstermin sind wir ein großes Stück in Richtung einer einvernehmlichen Lösung gekommen“, stellt der Sprecher des Arbeitskreises, Christian Sauck, fest. *eh*

Die Felsen, auf denen die Burgruine Reußenstein steht, sind ein beliebtes Kletterrevier. Foto: Imago/Arnulf Klett

Schullandheim wird zum Bildungscampus

Weilheim. Nach einem umfassenden Umbau und einer inhaltlichen Neuausrichtung steht das ehemalige Schullandheim Lichteneck seit Ende März wieder zur Verfügung – jetzt als Bildungscampus. Der Landkreis Esslingen, dem die in idyllischer Hanglage oberhalb des Weilheimer Teilorts Hepsisau gelegene Freizeiteinrichtung gehört, und der Trägerverein Michaelshof-Ziegelhütte haben ein pädagogisches Nutzungskonzept entwickelt, das einen Erlebnis- und Lernraum für Familien, Kinder, Jugendliche und Gruppen bietet. Für die Leitung der Einrichtung ist Hans-Peter Seeger verantwortlich.

In Lichteneck haben schon Generationen von Schülern aus dem Landkreis und weit darüber hinaus pädagogische Freizeiten verbracht. Mit rund 10 000 Gästen pro Jahr war das Haus seit der Nachkriegszeit ein beliebter außerschulischer Lernort. Der Schullandheim- und Seminar-Betrieb endete jedoch 2016, als der Landkreis rund 30 unbegleitete minderjährige Geflüchtete dort einquartierte.

Für gut drei Millionen Euro modernisiert

Nach deren Auszug zwei Jahre später wurde das Haus zwar wieder für Schülerfreizeiten hergerichtet, blieb aber trotzdem geschlossen. Denn es fehlte inzwischen das Personal, um zum erforderlichen 24-Stunden-Betrieb zurückkehren zu können. 2021 war dann eine Lösung gefunden: Der Trägerverein der nahe gelegenen Jugendhilfeeinrichtungen Michaelshof und Ziegelhütte erklärte sich bereit, den Betrieb von Lichteneck zu übernehmen. Um das Haus fit zu machen für die Zukunft wurde es in den vergangenen Jahren für gut drei Millionen Euro modernisiert.

Jugendhilfe–Aufgaben und offene Angebote

Der Landkreis, so erläuterte Landrat Marcel Musolf bei der Eröffnung des Bildungscampus Lichteneck vor gut zwei Monaten, bündelt an diesem Standort seine gesetzlichen Aufgaben aus der Jugendhilfe – insbesondere die Hilfen zur Erziehung und die Familienbildung – mit offenen Angeboten für alle Kreisbewohner. Entstehen soll hier am Albtrauf „ein lebendiger Ort der Entwicklung, an dem Pädagogik, Therapie, Kreativität, Naturerfahrung und Gemeinschaft zusammenwirken“. Mit dem Trägerverein Michaelshof-Ziegelhütte habe man „einen erfahrenen, regional verankerten und fachlich kompetenten Partner“ an der Seite.

In das frühere Schullandheim Lichteneck (Archivfoto) kehrt wieder Leben ein. Foto: I. Rudel

Aktivitäten indoor und in der Natur

Die Häuser auf dem Gelände sollen unterschiedlich genutzt werden. Unter anderem gibt es eine betreute Wohngruppe für sechs Kinder und Jugendliche mit besonderem Förderbedarf. Der Bildungscampus bietet zudem einen Schullandheim-Aufenthalt, Möglichkeiten für Übernachtungs- und Tagesgäste, für Schulungsangebote sowie einen Freizeit- und Tagungsbereich im Pavillon. Das Kunst- und Bewegungsatelier initiiert Aktionen für unterschiedliche Zielgruppen – von Yogakursen für Erwachsene über Bewegungsangebote für Kinder bis hin zu erlebnispädagogischen Angeboten für Gruppen. Indoor-Aktivitäten gehören ebenso zum Programm wie jene in freier Natur. *eh*

Veranstaltungskalender

SA 6. JUNI

Theater

Bella Italia – Dolce Vita zwischen Wunder und Wahnsinn, Stuttgart, Dreigroschentheater, 20 Uhr
Kanonenfutter, Improtheater, Esslingen, Kunstdruck-Central-Theater, 20 Uhr
Anastasia – das Musical, Leinfelden-Echterdingen, Theater unter den Kuppeln Stetten, 20.30 Uhr (Freilicht)
Karsten Kaie: Vergiss es!, Comedy, Stuttgart, Theaterhaus, 20.15 Uhr

Musik

Night Rebelz: Kuckoo, Electronic Music mit Artists aus der regionalen und überregionalen Szene, Nürtingen, Club Kuckucksei, 14 Uhr im Außenbereich, 21 Uhr im Club
The Robeat Award – Stuttgarts Beatbox-Battle, Stuttgart, Renitenztheater, 18 Uhr
Alexander Lachners musikalische Zeitreise, Stuttgart, Theaterhaus, 20 Uhr

Sonstiges

Street-Food-Fiesta, Filderstadt, Filharmonie Bernhausen, 11 bis 22 Uhr

SO 7. JUNI

Theater

Theater Lindenhof: Ikarus vom Lautertal, Stuttgart, Theaterhaus, 19 Uhr
Laura Brümmer: Hochgestapelt, Stuttgart, Renitenztheater, 19 Uhr

Sonstiges

Waschtag „Schrubben, stampfen, mangeln“, Familiensonntag, Beuren, Freilichtmuseum, 11 bis 17 Uhr
Street-Food-Fiesta, Filderstadt, Filharmonie Bernhausen, 11 bis 18 Uhr
Finissage der Ausstellungen „Ivana de Vivanco“ und „Anti Heroes“, Esslingen, Villa Merkel, 15 Uhr

MUSICAL UNTER DEN KUPPELN

Das Theater unter den Kuppeln (TudK) in L.E.-Stetten führt derzeit das Musical „Anastasia“ auf, im Bild ist das gesamte Ensemble zu sehen. Am 14. Juni feiert das TudK dann mit dem Kinderstück „Jim Knopf und Lukas der Lokomotivführer“ Premiere. Foto: TudK

MO 8. JUNI

Sonstiges

Übe-Abend (Hausmusik), Wernau, Blues in Town, 19.30 Uhr

DI 9. JUNI

Sonstiges

Informationsveranstaltung zur Verbraucherinsolvenz, Esslingen, Diakonisches Beratungszentrum (Berliner Straße 27), 18.30 Uhr (Anmeldung bis 8. Juni unter Telefon 0711/3421570)
Kosmetikseminar für Krebspatientinnen der DKMS, Nürtingen, Medius-Klinik, 14 Uhr (Anmeldung unter lookgood feelbetter.de/seminare)

MI 10. JUNI

Theater

Christl Sittenauer: Komplizin, Stuttgart, Renitenztheater, 20 Uhr
Ballett: Dornröschen, Stuttgart, Opernhaus, 19 Uhr

DO 11. JUNI

Theater

Laura Oppenhäuser: Rettung naht, Stuttgart, Theaterhaus, 20 Uhr
Die Grabowskis: Die unteren 10 000, Musik-Comedy, Stuttgart, Theaterhaus, 20.15 Uhr

Musik

Junge Interpreten: Xavier Rubió (Klavier) und Hanna Daub (Violoncello), Lyrik in Tönen: Schumann, Rachmaninow, Poulenc; Esslingen, Kreissparkasse (Bahnhofstraße/Kronensaal), 19 Uhr
Jazz im Lux: Trio Blastonal, Esslingen, Lux (Kommunales Kino), 19.30 Uhr

Sonstiges

DRK-Blutspendetermin, Unterensingen, Udeon, 14.30 bis 19.30 Uhr (Terminreservierung: www.blutspende.de/termine)
Eröffnung des WM-Fanfests, Kirchheim, Freifläche am Bahnhof, 20 Uhr

FR 12. JUNI

Theater

Ach Heinrich! Von Kleist reloaded, Esslingen, Württembergische Landesbühne, Podium I, 20 Uhr (ab 15 Jahre)
Bitch, Bitch, Borderline, Esslingen, Central-Theater, 20 Uhr
Carmela de Feo: Froschkönigin – zwanzig Jahre La Signora, Kabarett/Wortspiel; Esslingen, Dieselstraße, 20 Uhr
Gerhard Polacek, Anna Breitenbach und Reiner Hiby: Wein und andere Kraftstoffe, Esslingen, Kabarett der Galgenstricke, 20 Uhr
Der kleine Prinz, Frickenhausen, Theaterspinnerei, 20 Uhr
Laura Oppenhäuser: Rettung naht, Stuttgart, Theaterhaus, 20 Uhr
Steffen Möller: Präsident von Polschland, Kabarett, Stuttgart, Renitenztheater, 20 Uhr
Anastasia – das Musical, Leinfelden-Echterdingen, Theater unter den Kuppeln Stetten, 20.30 Uhr (Freilicht)

Musik

Volker Klenner, Reichenbach, Die Halle (Biergarten), 20 Uhr
Die Paperboys, Nürtingen, Alte Seegrasspinnerei, 20 Uhr

Sonstiges

Street Food Fiesta, Ludwigsburg, Arsenalplatz, 16 bis 22 Uhr
WM-Fanfest, Kirchheim, Freifläche am Bahnhof, 20 Uhr
Elfmeterturnier, Köngen, Stadion Fuchsgrube, 17.30 Uhr (ab 20.30 Uhr Live-Musik mit Squeezed)

Anzeigen

KRAFTFAHRZEUGE

Barankauf Alle Fahrzeuge auch Unfall / defekte. **Immer ereichbar** ☎ 0711 - 46 922 796 KFZ-Händler

KAUFE IHR AUTO T. 07021 6531

WIR KAUFEN IHR AUTO! ☎ 0 71 46 / 2 85 68 22

Ankauf aller PKWs u. Reisemobile.Jedes Alter. Fa. MAX ☎ 0711/8283706

A N K A U F gepflegter Fahrzeuge !! Alle Marken & Modelle! Limousinen-Sportwagen-Cabrios-Coupés-SUVs-Vans-Wohn-/Camping-/&Reisemobile Old-&Youngtimer!☎ 0711-3424 7363 Email: info@auto-schwab-fellbach.de

AUDI

Barankauf Alle Fahrzeuge auch Unfall / defekte. **Immer ereichbar** ☎ 0711 - 46 922 796 KFZ-Händler

WIR KAUFEN IHR AUTO! ☎ 0 71 46 / 2 85 68 22

Kaufe bar alle Autos auch Unfall und defekte. Tgl. unter ☎ **0711/50446844**

BMW

Barankauf Alle Fahrzeuge auch Unfall / defekte. **Immer ereichbar** ☎ 0711 - 46 922 796 KFZ-Händler

WIR KAUFEN IHR AUTO! ☎ 0 71 46 / 2 85 68 22

CITROEN

Barankauf Alle Fahrzeuge auch Unfall / defekte. **Immer ereichbar** ☎ 0711 - 46 922 796 KFZ-Händler

FORD

Barankauf Alle Fahrzeuge auch Unfall / defekte. **Immer ereichbar** ☎ 0711 - 46 922 796 KFZ-Händler

HYUNDAI

Barankauf Alle Fahrzeuge auch Unfall / defekte. **Immer ereichbar** ☎ 0711 - 46 922 796 KFZ-Händler

MERCEDES

Barankauf Alle Fahrzeuge auch Unfall / defekte. **Immer ereichbar** ☎ 0711 - 46 922 796 KFZ-Händler

Kaufe bar alle Autos auch Unfall und defekte. Tgl. unter ☎ **0711/50446844**

A N K A U F gepflegter MERCEDES !! Alle Marken & Modelle! Limousinen-Sportwagen-Cabrios-Coupés-SUVs-Vans-Wohn-/Camping-/&Reisemobile Old-&Youngtimer!☎ 0711-3424 7363 Email: info@auto-schwab-fellbach.de

WIR KAUFEN IHR AUTO! ☎ 0 71 46 / 2 85 68 22

OPEL

Barankauf Alle Fahrzeuge auch Unfall / defekte. **Immer ereichbar** ☎ 0711 - 46 922 796 KFZ-Händler

PEUGEOT

WIR KAUFEN IHR AUTO! ☎ 0 71 46 / 2 85 68 22

TOYOTA

Barankauf Alle Fahrzeuge auch Unfall / defekte. **Immer ereichbar** ☎ 0711 - 46 922 796 KFZ-Händler

Erfolgsmotor:
Auto & Motor im EXTRA.
www.extra-wochenende.de

VOLKSWAGEN

Barankauf Alle Fahrzeuge auch Unfall / defekte. **Immer ereichbar** ☎ 0711 - 46 922 796 KFZ-Händler

Kaufe bar alle Autos auch Unfall und defekte. Tgl. unter ☎ **0711/50446844**

WIR KAUFEN IHR AUTO! ☎ 0 71 46 / 2 85 68 22

SONSTIGES IM AUTOMARKT

Kaufe bar alle Autos auch Unfall und defekte. Tgl. unter ☎ **0711/50446844**

Achtung! Hole alle Schrottautos kostenlos ab. Barzahlung vor Ort. H. + C. Schwarz, Tel. 0173-3723698 mit Nachweis

WOHNWAGEN

Kaufe alle Wohnwagen. KFZ-Händler, immer ereichbar ☎ 0711 - 46 922 796

Kaufe Wohnwagen aller Art, Zustand egal, auch von Camping. ☎ 07181/994 64 65 ✆ 0174-775 52 63

Wowa Ankauf 0711/8283706 Fa. Max

WOHNMOBILE

WIR KAUFEN IHR WOHNMOBIL! ☎ 0 71 46 / 2 85 68 22

Wir kaufen gepflegte Wohn & Reisemobile aller Klassen! ☎ 0711-3424 7363 info@auto-schwab-fellbach.de

Junge und alte Wohnmobile kauft MAX Caravane ☎ 0711 / 8283706

Kaufe Wohnmobile + Wohnwagen 0 39 44 - 3 61 60 www.wm-aw.de Fa.

Gesucht, gefunden:
Lokaler Service von Meisterhand.

Anzeigenblätter sind lokaler Marktplatz und kostenlose Informationsquelle.

EXTRA AM WOCHENENDE
www.extra-wochenende.de

Premiumreisen

Alle Reisen mit unserem exklusiven 5* sup. Premium Bus mit Bord Bistro

Impressionen Südenglands	07.07. - 15.07.26	ab 2645,-
Baskenland & La Rioja	19.07. - 26.07.26	ab 1990,-
Best of Dänemark	19.08. - 28.08.26	ab 2395,-
Bernina & Glacier Express	01.09. - 05.09.26	ab 1845,-
Albanien – Geheimtipp!	14.09. - 25.09.26	ab 2775,-
KulturGenuss ABBA Voyage London	01.10. - 04.10.26	ab 1275,-
Piemont - Genuss & Kultur	20.10. - 25.10.26	ab 1295-
Sizilien – Mythos im Mittelmeer	03.11. - 14.11.26	ab 2145*,-

*Frühbucher gültig bis 31.08.2026

Deutschland

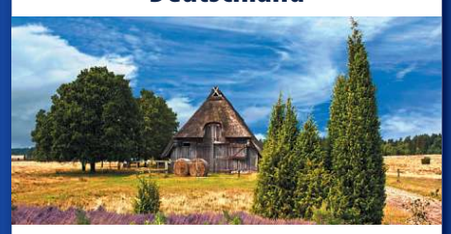

Berchtesgadener Land	09.07. - 12.07.26	ab 1195,-
Chiemgau	17.07. - 20.07.26	ab 995,-
Butter bei die Fische!	19.07. - 24.07.26	ab 1195,-
Landesgartenschau Bad Nenndorf	23.07. - 27.07.26	ab 849,-
MesseSpezial Bonn	26.07. - 29.07.26	ab 729,-
Lüneburger Heide	01.08. - 05.08.26	ab 990,-
Harz	09.08. - 13.08.26	ab 895-
Mecklenburgische Seenplatte	16.08. - 21.08.26	ab 1129,-
Urlaub in Plau am See	16.08. - 21.08.26	ab 1129,-

Reis´zum *SchwabenPreis*

***SchwabenPreis* Almabtriebsfest**
Zünftig & unterhaltsam mit Einheimischen feiern – das ist Tirol!

Inklusive: Fahrt im 4* Komfort Bus; 3 x Ü/HP im 3-Sterne Lifesporthotel Hechenmoos in Aurach; 1 x Besuch des Volkmusiknachmittages; Taxiservice uvm.

4 Tage 24.09.2026 - 27.09.2026 ab 599,- p.P.

SchwabenPreis Lago Maggiore	21.07. - 24.07.26	ab 699,-
SchwabenPreis Luxemburg	07.08. - 09.08.26	ab 599,-
SchwabenPreis Prag	27.08. - 30.08.26	ab 599,-
SchwabenPreis Mailand	28.08. - 30.08.26	ab 499,-
SchwabenPreis Dresden	17.10. - 19.10.26	ab 449,-

Österreich & Schweiz

Die schönsten Bahnen der Schweiz	06.08. - 11.08.26	ab 1845,-
Steiermark Genussreise	17.08. - 23.08.26	ab 1295,-
Tagesfahrt Bregenz - La Traviata	20.08.26	ab 95,-
Wachau & Kamptal	01.09. - 06.09.26	ab 1150,-
AktivDabei Kärnten	07.09. - 12.09.26	ab 1095,-
Urlaub am Millstätter See	07.09. - 12.09.26	ab 895,-
Königin Donau & Nostalgiezug	23.09. - 29.09.26	ab 1670,-
Premiumreise Eiger, Mönch und Jungfrau	02.10. - 05.10.26	ab 955 ,-
Kaiserliches Wien	04.10. - 08.10.26	ab 1129,-

Gruppenflugreise

Kanadas Ostküste
Metropolenzauber und Naturschauspiele

- **Niagara Fälle inkl. Bootsfahrt**
- **Toronto & CN-Tower inkl. Auffahrt**
- **Québec City & Château Frontenac**
- **Ottawa – die Hauptstadt Kanadas**

Inklusive: Bustransfer nach/von Frankfurt oder Rail & Fly Ticket; Flug ab/bis Frankfurt mit Condor nach Toronto; 8x Ü/HP in Motels/Hotels der Standard- und Mittelklasse; alle Transfers und Fahrten im örtlichen Reisebus; Ausflüge, Besichtigungen und Eintritte lt. Ausschreibung; Taxiservice uvm.

10 Tage 28.09.2026 - 07.10.2026 ab 3795,- p.P.

Preise in EUR p.P. im DZ. * Bei unseren Premiumreisen genießen Sie unsere neuen 5* Premium Busse mit mind. 90cm Sitzabstand, Sektempfang und Reiseführer pro Zimmer!
Jetzt online buchen und sofort bestätigt! www.ssbreisen.de oder QR-Code scannen. Katalog auch online bestellbar!

Buchung und Beratung: 0711 - 7885 205 www.ssbreisen.de oder in Ihrem Reisebüro
SSB Reisen GmbH • Holdermannstr. 48 • 70567 Stuttgart • Öffnungszeiten: Montag - Freitag 10.00 - 18.00 Uhr · Samstag 9.00 - 13.00 Uhr

Das Reiseunternehmen der Stuttgarter Strassenbahnen AG

SSB REISEN

STELLENANGEBOTE

Suchen Sie eine Arbeit die Erfüllung bringt? Dann sind Sie bei uns genau richtig! Wir suchen Sie für unser Seniorenzentrum Taläcker in Wendlingen als:

PFLEGEDIENSTLEITUNG (M/W/D)
in Vollzeit

WOHNBEREICHSLEITUNG / PFLEGEKOORDINATOR (M/W/D)
in Voll- oder Teilzeit

ALTENPFLEGER / PFLEGEFACHKRAFT IM STATIONÄREN DIENST (M/W/D)
in Voll- oder Teilzeit

Mehr Informationen unter 07503 929-100 oder auf
JOBS.ZIEGLERSCHE.DE

Die Zieglerschen
Geschäftsbereich Personal
Pfrunger Straße 12/1
88271 Wilhelmsdorf
Die Zieglerschen

Stopp! Eilt! Welche rüstige, zeitlich flexible, hilfsbereite Dame begleitet mich (weiblich) am Rollator zum Arzt, Friseur, Supermarkt, ich bin nicht gebrechlich. Nur Raum Esslingen. ☎ 0711-31 82 68

Liebevolle, erfahrene Altenpflegerin sucht neue Aufgabe in der 24-h-Seniorenbetreuung. Biete Haushaltführung, Körperpflege, Alltagshilfe, Betreuung generell, Einkaufen usw. ☎ 015901489862

Bodenleger-Vinyl,Fliesen und mehr,Malerarbeiten, sucht NebenbeschäftigungTel:015167014367

Suchen zuverlässige, Reinigungskraft aus Esslingen für 2 Zi.-Whg. in Privathaushalt in Esslingen. ☎ 0152-38027172 ☎ 07153/7505104

Älteres Ehepaar in Plochingen sucht Unterstützung für anfallende Büroarbeiten etc. Wir freuen uns auf Ihren Anruf ☎ 0177 - 96 14 356

STELLENGESUCHE

Gärtner sucht Nebenbeschäftigung, Heckenrückschnitt, Baumfällungen usw., Terrassen, Pflastersteine, Sichtschutz, Zäune, Balkone, etc. ☎ 0152 - 12074869

Gärtner mit Erfahrung, Hecken schneiden, Baum schneiden, Gartenpflegen und Platten legen. ☎ 0172 88 11 862

Biete arbeiten im Garten wie Rasen mähen, Hecken und Strauchschnitt Beetpflege an ☎ 0173-21 49 840

Gärtner sucht Gartenarbeit aller Art. (Nebenjob) Tel. 0152/04627558

Übernehme Malerarbeiten aller Art und streiche kpl. Whg. kurzfristig, nur Anrufe ☎ 0151/20503311

Maler, Tapezierer, Laminat und Vinyl Bodenverleger sucht Nebenbeschäftigung, privat. Tel. 0176 / 36 23 33 28

Gipser sucht Nebenbeschäftigung, Innenrenovierung aller Art . ☎ 0152 - 12074869

Allerlei Gartenarbeit: Gartenpflege Heckenpflege und Baumpflege, Pflastersteine und Natursteine verlegen. Tel. 0173 / 2964106 (Nebenjob)

WOHNUNGEN

PENTHOUSE barrierefrei von privat
Weiteres auf Anfrage ☎ 071581860855

IMMOBILIENGESUCHE

WOHNUNGEN

2-ZIMMER-ETW

Suche zum Kauf von Privat:
2-Zimmer Eigentumswohnung
☎ 0711 - 9253 9919

3-ZIMMER-ETW

Suche zum Kauf von Privat:
3-Zimmer Eigentumswohnung
☎0711 - 9253 9919

HÄUSER

Liebe Eigentümer! Ich suche für eine Familie mit zwei noch kleineren Kindern ein 1-2 FH zum Kauf. Gerne auch ein Generationenhaus oder mit ELW. Mit freundlichen Grüßen Wolfgang Fiedler, Immobilienmakler (IHK)
GARANT Immobilien 07161 98 888-34

Informatiker sucht schönes Haus zum Kauf. Tel. 0177-1478911

Privat: Suche Reihenhaus oder Doppelhaushälfte zum Kauf. ☎ 0151-67553260

GRUNDSTÜCKE

Baugrundstücke/Abbruchhäuser
Bauträger kauft gegen Höchstgebot. Notarielle Abwicklung sofort! Zahlung innerh. von 2 Wochen mögl.!
PBI Tel.: 07023/74920 info@pbi-bissingen.de

Sie wollen Ihren Bauplatz oder Ihr Haus verkaufen? Rufen Sie uns an. – Bestmöglicher Preis –
gut Immobilien
Tel. 0711 72 20 90 30
www.gutimmo.de

VERMIETUNGEN

S-Feuerb. Zi. ruhig ☎ 01522-7345133

3-ZIMMER-WOHNUNG

3,5 Zi.-Whg. in ES St. Bernhardt, 96 qm, 1. OG in 4 Familienhaus, neu renoviert, gr. Balkon, EBK, TL-Bad saniert, sep. WC. Garage opt. + 80 €, Bus und Einkauf <5 Min. NR, keine HT. KM 1.120 €. Anfragen mit aussagefähiger Selbstauskunft unter: ✉ wstb@web.de

3 Zi. Whg. in ES-Wäldenbronn, 76m², ab 01.08.2026 zu vermieten. Helle, gut geschnittene Whg., gr. S-W Balkon, EBK, Tageslichtbad, sep. WC, Fussbodenheizung, ruhig, gepflegt, Blick ins Grüne. Kaltmiete 900€ + 50€ Tiefgaragenplatz, + 175€ NK, + 2 MM Kaution. ✉ unter ZZ209517 an SWMN GmbH, Postfach 10 44 27, 70039 Stuttgart oder chiffre@swm-network.de

MIETGESUCHE

1-ZIMMER-WOHNUNGEN

Berater sucht ab 15.06.26 in ES zentrumsnah **1-2 Zi.-Whg.,** Festanstellung. KM bis 800€ ☎ 0151-428 70539

Ruhige Mieterin sucht nette 1-2 Zimmer Wohnung. Gerne EG mit Terrasse. Freue mich über jedes Angebot. ☎ 01573-3991502

ER SUCHT SIE

Sympathischer Er, (64/175/77) sucht nette Sie. (Mit Tel. Angabe). ✉ unter ZZ209516 an SWMN GmbH, Postfach 10 44 27, 70039 Stuttgart oder chiffre@swm-network.de

Er sucht eine nette Freundin im Raum Esslingen. ☎ 0179 - 477 33 50

Er, 65 J., 1,73 m, nach großer Enttäuschung, sucht liebe sie für immer. Antwortgarantie. ☎ 0711-7156481

Hier passiert's:
Im EXTRA.
EXTRA AM WOCHENENDE
www.extra-wochenende.de

Rienth
Rienth's Weintreff
Im Hasentanz 8 10
70734 Fellbach
Telefon 07 11 / 58 16 55
Internet www.rienth-weingut.de

Wir haben ab 10.6.2026 geöffnet.
Reservierung möglich
Täglich wechselnde Tagesessen

KAUFGESUCHE

Alte Märklin-Eisenbahn, altes Spielzeug dringend von Sammler zu Spitzenpreisen gesucht. Tel. 0711/9561221

Barankauf Gold + Schmuck
z. B. Zahngold (auch mit Zähnen), Silber, Ringe, Uhren, Münzen, Medaillen, Besteck. Alles auch beschädigt. Sofort Bargeld.
Briefmarken, Münzen, Banknoten, Orden.
Aichele + Schade, T. 07 11 / 24 46 34
Stgt., Charlottenstr. 42, Ecke Alexanderstraße

Kaufe Fotoapparate, Ferngläser, Briefmarken, Münzen, Uhren, Tel. 0162-4163361.

Kaufe Bücher und Kleidung aller Art, Tel. 0152-51499493.

Achtung liebe Leser!
Suche Porzellan, Zinn, Uhren, Tafelsilber, Bernstein, Möbel, Münzen, Antikes u. Militaria, Abendgarderobe, Lederbekleidung u. Pelze, Herr Freiwald.
☎ 0711-21958619 o. 0157-92313492
www.freiwald-antiquitäten.de

Kollektor su. Märklin Eisenbahn, Münzen Armband/Taschenuhren. Tel. 01 63 6 87 25 86

Suche Gobelin, Tischwäsche Tel. (01 63) 2 21 49 44

Suche Modelleisenbahn.
☎ 070 22 / 95 10 57

500,- Euro zahlt Sammler für alte Reklame-/Emailschilder ☎ 0711/6405870

BARANKAUF alles vom 1. und 2. Weltkrieg ☎ 0711 / 6405870

Kaufe Gemälde, Zinnteller/-krüge, altes Besteck, Musikinstrumente. Tel. 0162 - 9602695

Pelze Pelze Pelze
Kaufe Pelze aller Art: Abendgarderobe, Hüte, Antikes, Möbel, Bilder, Porzellan, Vasen, Figuren, Zinn u. Silberwaren, Puppen, Militaria, Besteck, Armband u. Taschenuhren, Briefmarken, Münzen, Schmuck aller Art. Gerne auch kompl. Nachlässe. Bitte alles anbieten.
Herr Eckstein Tel. 07307-9209570
oder 0152-52151604

Kaufe und zahle gut! Zinngeschirr, Ölgemälde, Uhren, Musikinstrumente u.v.m. Tel. 0162-9602695

SUCHE: Bowleservice, Abendgarderobe, Mantel, Trachten, Handtaschen, Kristall, Kruege, Bestecke und Uhren. TEL: 0162 6727958

Brot für die Welt
Würde für den Menschen.

VERSCHIEDENES

Computerhilfe vom Profi!
Kostengünstige Lösung von Computer und Smartphone-Problemen, sowie Unterstützung bei Kauf, Installation und Bedienung von technischen Geräten. Ich freue mich auf Ihren Anruf. ☎ **070429631240**

Photovoltaik10x CRM195S125M-72 zu verkaufen. VB. 017645768353

Hilfe im Garten und Haus ? Entrümplungen+Gartenarbeiten. Wir packen an-schnell und sauber. Kostenlose Beratung. Tel. 0176-41262716

Lokal verwurzelt:
Engagement, das verbindet.
www.extra-wochenende.de

BEKANNTSCHAFTEN

Er sucht Freundeskreis im Raum Esslingen zum Reden und für Unternehmungen ☎ 0179 - 477 33 50

Ungeplante Baumfällungen im Park

Der Biber ist zurück. Für die örtlichen Behörden ist das nicht ausschließlich ein Grund zur Freude. Denn angenagte Bäume können ein Sicherheitsrisiko sein. Das stellt man auch in Altbach fest.

Lange war der pummelige Vierbeiner nahezu ausgerottet. Seit einigen Jahren kehrt er aber in seine angestammte Heimat zurück – nicht immer zur Freude der örtlichen Behörden. Angenagte Bäume können ein Sicherheitsrisiko sein, beispielsweise im Heinrich-Mayer-Park in Altbach. „Der Park ist ein beliebtes Ausflugsziel", weiß Altbachs Grünflächenamtsleiter Mario Flietner. Der Gemeinde obliegt die Verkehrssicherungspflicht. Viele Menschen nutzen die grüne Oase zum Verweilen, picknicken und für Freizeitaktivitäten mit Kindern.

Dort, wo sich Biber und Mensch im Park die Freifläche teilen, ist die Gemeindeverwaltung besonders aufmerksam. Der Bauhof schützt Bäume mit Maschendrahtzaun vor den scharfen Biberzähnen. Bei einigen Bäumen kamen die Bauhofmitarbeiter aber zu spät.

„Sie sind sehr schnell", sagt Mario Flietner über die Nagegeschwindigkeit der Biber. In einer Nacht könnten sich die Tiere mehrere Zentimeter tief in einen Baumstamm knabbern, sodass das Gehölz nur noch gefällt werden kann. Immer wieder müssen Bereiche des Parks vom Bauhof gesperrt werden, wenn der Biber wieder aktiv war und Baumstämme angenagt hat.

Landesweit haben sich die Tiere in den vergangenen Jahren immer weiter vermehrt. Die Biberverordnung Baden-Württemberg wurde deshalb kürzlich erlassen. Die geschützten Tiere dürfen seitdem einfacher getötet werden. Dazu soll es aber nur kommen, wenn andere Möglichkeiten wie ein Vergrämen nicht gewirkt haben. Soweit sei man aber in Altbach noch lange nicht, versichert Flietner. „Das ist die Natur", sagt er. Damit müsse man umgehen. Es ist eine Art Katz-und-Maus-Spiel zwischen dem Biber und dem Bauhof. Dass der Biber von selbst weiterzieht, scheint derzeit eher unwahrscheinlich. Immerhin leben die Tiere bereits seit einigen Jahren am Altbacher Altarm des Neckars. Und natürliche Feinde haben ausgewachsene Tiere dort nicht.

Nicht wählerisch bei der Nahrung

Unklar ist, wie viele Biber sich am Altarm des Neckars tummeln. Normalerweise sind die Tiere – nach den Capybaras die zweitgrößten Nagetiere der Weit – jedenfalls keine Einzelgänger. Sie leben in Familien mit einem Elternpaar und bis zu zwei Generationen an Jungtieren. Ein Biberrevier erstreckt sich typischerweise über einen bis fünf Kilometer Gewässerufer, abhängig vom Nahrungsangebot. Tatsächlich gesehen werden die Tiere äußerst selten, wie Bauhofleiter Gerhard Redle beim Vor-Ort-Termin erklärt. Der Biber ist einerseits ein eher scheues Tier. Hinzu kommt, dass er vor allem nachtaktiv ist. Umso deutlicher sind allerdings die Spuren, die die Tiere hinterlassen.

Grundsätzlich sind die pelzigen Pflanzenfresser nicht besonders wählerisch bei der Nahrung. Gras, Rinde, Kräuter, Obst und Gemüse stehen auf dem Speiseplan. Klettern können die Tiere nicht besonders gut. Die frischen Knospen und jungen, nahrhaften Zweige der Baumkronen lassen dem Biber jedoch das Wasser im Mund zusammenlaufen.

Wenn der Baum gefällt ist, gelangt der Nager an das köstliche Grün. Angeknabberte Bäume, die gefällt werden mussten, werden vom Biber in Altbach nicht weiterbearbeitet. Wenn es nichts mehr zu holen gibt, lässt der Biber den Baumstamm in Ruhe.

Dass die Tiere Bäume fällen, ist offenbar tief in ihrer Natur verwurzelt. Und sie sind nicht allein an den Blättern der Bäume interessiert. Sie bauen mit den Stämmen Biberburgen und Dämme. Die Dämme werden aber nur dann gebaut, wenn der Wasserstand zu niedrig ist oder stark schwangt. Der Biber mag es nämlich nicht, wenn der Eingang zu seinem Bau über der Wasseroberfläche liegt. Auf das Nagen kann der Biber nicht verzichten, selbst wenn er es wollte. Seine Zähne wachsen ständig weiter und müssen abgewetzt werden. *bra*

Hier hat ein Biber gearbeitet. Fotos: Philipp Braitinger

Biber sind schnelle Nager. Foto: Imago/Oliver Willikonsky

Der Biberschutz sitzt: Der Altbacher Ortsbaumeister Mario Flietner (links) und der Bauhofleiter Gerhard Redle kontrollieren den Zaun.

BADEN-WÜRTTEMBERGS BIBER

Tiere: Die Biberpopulation in Baden-Württemberg wird zwischenzeitlich auf rund 12 400 Tiere geschätzt, wie das Land zu Beginn dieses Jahres mitgeteilt hat. Bis ins 19. Jahrhundert wurden die Tiere stark bejagt. Ihr Fleisch galt als Delikatesse. Aufgrund des Schuppenschwanzes wurde das Tier als Fisch eingestuft, der auch in der Fastenzeit gegessen werden konnte. Und: Aus dem warmen Fell der Tiere wurden vor allem Hüte gemacht.

Wirken: Durch die Bautätigkeiten des Bibers entstehen vielfach naturnahe Gewässer. Von den neue Lebensräumen profitieren andere Arten. Für diese Renaturierungen müssen keine Steuergelder ausgegeben werden. Allerdings können Überflutungen im Verkehr Unfälle verursachen. Trinkwasserbrunnen können zudem verunreinigt, die Leistung von Kläranlagen beeinträchtigt und die Standsicherheit von Dämmen gefährdet werden. *bra*