NECKAR SCHURWALD

GESAMTAUFLAGE: 124.145

EXTRA

AM WOCHENENDE

SAMSTAG, 18. APRIL 2026

Sei dabei!
Eßlinger Zeitung
LAUF 2026
So., 5. Juli 2026
Das Laufvergnügen für die ganze Familie!
www.ez-lauf.de
Folge uns auf Facebook & Instagram!
Jetzt anmelden!

AKTUELLES

Duo „Forzarello“ in der Schurwaldhalle

Aichwald. Mit Jonglage, Drum-Session und Slapstick tritt das Duo „Forzarello“ am Samstag, 25. April, 20 Uhr, in der Schurwaldhalle in Schanbach auf.

Frieder Berlin und Tatjana Geßler in Köngen

Köngen. Das Frieder Berlin Trio feat. Tatjana Geßler spielt am Samstag, 18. April, 19.30 Uhr, in der Köngener Zehntscheuer.

Lesung mit Horst Eckert

Esslingen. Der Politthriller-Autor Horst Eckert stellt am Freitag, 24. April, 19.30 Uhr, in der Stadtteilbücherei Berkheim seinen neuen Roman „Die Praktikantin“ vor.

Warentauschtag im Bürgerhaus

Baltmannsweiler. Im Bürgerhaus Hohengehren findet am Samstag, 18. April, ein Warentauschtag statt. Ware wird von 9.30 bis 10.30 Uhr entgegen genommen. Die Abgabe erfolgt von 11 bis 12 Uhr.

Bildervortrag über das Rebhuhn

Plochingen. Das Rebhuhn wurde vom Nabu zum „Vogel des Jahres“ gekürt. Am Dienstag 21. April, 19 Uhr, widmet sich Wolf Rühle dem Rebhuhn in einem Bildervortrag im Umweltzentrum Neckar-Fils in Plochingen.

„Lenz Brothers“ im „Markt 3“

Weilheim. Die beiden „Lenz Brothers“ spielen am Donnerstag, 23. April, 20 Uhr, im „Markt 3“ in Weilheim Cover-Acoustic-Rock.

Biber Herrmann bei „Blues in Town“

Wernau. Biber Herrmann spielt am Freitag, 24. April, ab 20 Uhr, bei „Blues in Town“ in Wernau Acoustic-Guitar-Blues.

„Pat Metheny Songbook“ beim Jazzclub

Köngen. Die Band „Pat Metheny Songbook“ huldigt dem im Namen tragenden Gitarristen beim Jazzclub-Konzert am Freitag, 24. April, 20 Uhr, im Schloss Köngen.

Mick Rogers in der „Strandbar 51“

Winterbach. Gitarrist und Sänger Mick Rogers gibt am Samstag, 18. April, 20.30 Uhr, in der „Strandbar 51“ in Winterbach ein Konzert.

Musiknacht in Schorndorf

Schorndorf. In der Schorndorfer Innenstadt findet am Samstag, 18. April, ab 21 Uhr, eine Musiknacht in zwölf Lokalitäten statt. *red*

Übergangslösung gesucht

Auch dank eines anonymen Spenders will Reichenbach ein neues Haus der Jugend bauen. Nach zwei Wintern ohne Treffpunkt plant der Kreisjugendring nun eine Übergangslösung.

Im Sommer werden es zwei Jahre, seitdem gibt es in Reichenbach kein Jugendhaus mehr. Vandalismus im benachbarten Schulzentrum, Ärger mit Nachbarn und eine Brandserie im Ort, für die die Polizei kürzlich einen Fahndungserfolg meldete, hatte die Gemeindeverwaltung damals zusammen mit dem Kreisjugendring (KJR) veranlasst, die Reißleine zu ziehen. Auch Dank einer Spende plant die Kommune nun einen Neubau – es wird also noch dauern, bis Jugendliche wieder einen Ort nur für sich haben werden.

Auch die seither unbesetzte Personalstelle für die offene Jugendarbeit in Reichenbach ist noch nicht wieder besetzt worden. „Wir sind hausintern in der Abstimmung“, die Stelle solle aber nun ausgeschrieben und bis zum Sommer besetzt werden, erklärt Ralph Rieck. Der Chef des Esslinger Kreisjugendrings kündigt an, die neue Fachkraft werde dann „zu den Orten gehen, wo sich junge Menschen aufhalten“. Und da das alte Jugendhaus geschlossen und der Neubau dann noch nicht fertig sein werden, könnte für die offene Jugendarbeit möglicherweise ein Raum in der Schule oder in der Kulturinitiative „Die Halle“ genutzt werden.

Wo im Vordergrund Sand und Erde zu sehen sind, soll westlich der neuen Sporthalle (im Bild) und der Realschule in Reichenbach ein Haus der Jugend gebaut werden. Foto: Corinna Meinke

Fertigstellung bis Frühjahr 2027

Im Frühjahr 2027 könnte dann das neue Haus der Jugend fertig werden, so rechnet jedenfalls Ralph Rieck, der nicht nur mit Blick auf das Raumangebot eines Jugendhauses, sondern auch bei der Finanzierung der Personalstelle auf die Gemeinde Reichenbach angewiesen ist. Die Stelle wird je zur Hälfte von der Kommune und vom Landkreis bezahlt.

„Wir hätten uns das auch früher gewünscht und die Stelle früher besetzt“, erklärt dazu Rieck. Es gebe aber weiterhin zwei pädagogische Fachkräfte wie die Reichenbacher Schulsozialpädagogin Janina Trinkaus, die mit 25 Prozent Stellenanteil auch das kommunale Jugendreferat verantwortet, sowie Jochen Lung-Müller, der sich um die offene Jugendarbeit in der Kulturinitiative „Die Halle“ mit einer 75-Prozent-Stelle kümmert, und die den Kontakt zu den Jugendlichen im Ort hielten.

Der Chef des Kreisjugendrings hat nach eigenen Angaben bereits ein Nutzungskonzept für den sozialpädagogischen Neuanfang in Reichenbach der dortigen Verwaltungsspitze vorgelegt. „Wir sind mit der Kommune einig und entwickeln das partizipativ“, erklärt Rieck. Anders als im jetzt geschlossenen Reichenbacher Jugendhaus in der Seidenstraße sollen künftig auch der Ganztagsbereich der Realschule und die Jugendarbeit der Vereine eingebunden werden.

„Unsere Funktion ist es dann, das Haus zu managen, damit es ein gutes Miteinander wird.“ Die Gemeinde stelle dafür das Gebäude und einen Sachmitteletat zur Verfügung. In einem Jugendhaus gebe es viele Zeitfenster für weitere Nutzungen. Denkbar sei zum Beispiel eine Kooperation mit der benachbarten Realschule beim sogenannten Mittagsband, also die Übergangsphase zwischen Vor- und Nachmittagsunterricht. Hier gebe es im Oberesslinger Jugendhaus Nexus und in der Zehnscheuer Deizisau bereits gute Beispiele einer Zusammenarbeit.

Wer in Reichenbach abends unterwegs ist, trifft die Jugendlichen seit der Schließung des Jugendhauses an vielen Orten im öffentlichen Raum an, auf Spiel- und Sportplätzen und bei widriger Witterung im örtlichen Edeka oder im Vorraum der Südwestbank. Im Edeka können sie nur bleiben, so lange sie dort zumindest Getränke konsumieren. „Viele haben sich arrangiert und laufen in den Jugendhäusern in Hochdorf und Plochingen sowie in der Halle auf“, beschreibt Rieck die Lage.

Offenbar fühlen sich allerdings mehrere Gruppen von Jugendlichen in Reichenbach ohne Jugendhaus weiterhin heimatlos. „Wenn wir in der Bank sind, kommt oft die Polizei und schickt uns weg“, berichtet ein 15-Jähriger. Mehrfach habe der Polizist ihm und seinen Mitschülern bereits mit einer Anzeige wegen Hausfriedensbruch gedroht. Ins Hochdorfer Jugendhaus gingen sie nicht, weil das eher ein Treffpunkt für Jüngere sei, und nach Plochingen sei es zu weit. „Wir haben keine Lobby“, erklärt eine Mitschülerin, die anderen nicken.

An Stelle der alten Turnhalle

Wie die offene Jugendarbeit in Reichenbach künftig funktionieren soll, das möchte die Verwaltung vor der Sommerpause 2026 im Gemeinderat vorstellen. „Wir haben eine günstige Möglichkeit bekommen, eine Räumlichkeit für die Jugend im Schul- und Sportcampus zu platzieren. Dazu haben wir von einem Spender, der nicht genannt werden möchte, eine großzügige Spende erhalten“, teilt der Hauptamtsleiter Siegfried Häußermann mit, weitere Infos dazu seien „leider nicht öffentlich“.

Immerhin soviel ist bekannt: Das neue Haus der Jugend soll als eingeschossiger Bau mit rund 730 Quadratmeter Grundfläche westlich der Realschule entstehen, wo bis vor einigen Monaten noch die alte Turnhalle stand. Pläne und eine Visualisierung des Esslinger Bauunternehmens Westo-Bau hat die Gemeinde auf ihrer Homepage veröffentlicht. Mit Blick auf die geplante gemeinsame Nutzung von Vereinsjugend und Kreisjugendring – KJR-Chef Rieck spricht von Synergien, die im Optimalfall entstehen können – hat die Verwaltung dem Gemeinderat mitgeteilt, derzeit stimme man einen gemeinsamen Termin mit den Jugendleitern und Vereinsvorsitzenden dazu ab. *com*

Haecker-Preis für Philip Obaji

Esslingen. Der Journalist und Menschenrechtsverteidiger Philip Obaji Jr. wird mit dem Theodor-Haecker-Preis der Stadt Esslingen ausgezeichnet. Der „internationale Menschenrechtspreis für politischen Mut“ ist mit 10 000 Euro dotiert. Außerdem wird die mit 1500 Euro dotierte Theodor-Haecker-Ehrung an das integrative Theaterprojekt „Esslinger Suppkultur“ verliehen. Die Preisverleihung findet am Freitag, 24. April, 19 Uhr, im Esslinger Neckar Forum statt. „Die Stadt Esslingen am Neckar verleiht den Theodor-Haecker-Preis, um ein klares Zeichen zu setzen: Menschenrechte, Demokratie und Freiheit sind keine Selbstverständlichkeit, sondern müssen immer wieder verteidigt werden“, betont Esslingens Oberbürgermeister Matthias Klopfer. Mit Philip Obaji Jr. aus Nigeria wird ein Journalist geehrt, der unter großem persönlichem Risiko über Menschenrechtsverletzungen berichtet und Missstände öffentlich macht. Der Theodor-Haecker-Preis verbinde internationale Themen mit lokaler Gemeinschaft – und mache deutlich: Menschenrechte gehen uns alle an. *red*

Ein Konzert zum Jubiläum

Baltmannsweiler. Zum 75-jährigen Bestehen gibt das Akkordeon-Orchester Baltmannsweiler (AOB) am Samstag, 25. April, ab 19 Uhr, im Kulturzentrum Baltmannsweiler ein Jubiläumskonzert. Den Auftakt macht das neue Jugendorchester unter der Leitung von Christine Fischer-Fahs mit „Ca va?“ und „Über Land und Meer“. Danach hat das Schlagwerk-Ensemble „Beat Five“ einen Auftritt, unter anderem mit Bearbeitungen klassischer Werke wie „Wilhelm Tell Ouvertüre“ und der „Säbeltanz“. Das Programm des großen Orchesters unter der Leitung von Thomas Bauer steht im Zeichen britischer Komponisten: „Pomp and Circumstance“ von Edgar Elgar, „The Kingdoms“ von Ian Watson und die große Orchestersuite „The Wasp“ von Ralph Vaughan Williams. Zum Konzert gibt es die Festschrift „75 Jahre AOB“. Und nach den letzten Klängen wird wieder bewirtet. *red*

Info: Karten für das Jubiläumskonzert gibt es bei der Bäckerei Stolle und dem Autohaus Fischer in Baltmannsweiler, der Schurwald-Apotheke in Hohengehren sowie unter Telefon 01 72/84 84 93 5 und E-Mail an: karten@akkordeon-orchester-baltmannsweiler.de.

Orgelnacht in Plochingen

Plochingen. Unter dem Titel „Lichtblicke“ findet am Freitag, 24. April, zum fünften Mal die Plochinger Orgelnacht statt. Auftakt ist um 19 Uhr in der katholischen Kirche St. Konrad mit Organist Florian Padler. Im Gemeindezentrum H29 der evangelisch-methodistischen Kirche kommt es ab 20.30 Uhr zum Zwiegespräch zwischen Silvia Schmid und Roman Schmid, zwischen Orgel und Cello. Georgios Zaimis gestaltet schließlich ab 22 Uhr den Orgelnacht-Abschluss in der evangelischen Stadtkirche St. Blasius. *red*

Anzeigen

FilderGold
Ihr Edelmetallhändler
Gold • Goldschmuck • Bruchgold • Goldmünzen • Zahngold u.v.m.
Silber • Silberschmuck • Silbermünzen • Silberbarren • Vers. Besteck • Platten • Krüge • Becher • Silberlot • Industrie-Silber
Zahngold • Mit oder ohne Zahn • Wir kümmern uns um fachgerechte Aufbereitung
Uhren • Taschenuhren • Armbanduhren • Kaminuhren • Tischuhren • Luxusuhren
Münzen • Münzsammlungen • Sammlermünzen • Medaillen • Münzen aller Art
Zinn • Zinngeschirr • Zinnteller • Zinnbaren • Zinnbecher • Zinnplatten • Industrie-Zinn
Edelsteine & Diamanten • Diamanten • Brillanten • Edelsteine aller Art
Schmuck • Modeschmuck aller Art • Perlenketten • Edelsteinketten
Wir kaufen Gold, Silber, Zinn jeder Art!
Friedrichstraße 2
73770 Denkendorf
info@fildergold.de • 0711 82097753
Öffnungszeiten: Dienstag – Freitag 10.00 – 18.00 Uhr und nach Terminvereinbarung
Hier gehts zu WhatsApp

AMIRA Nero d`Avola oder BUTIRAH Syrah 0,75-Ltr.-Fl. (1 Ltr. = 11.99) € 8.99
Angebote gültig bis 29.4.2026
Getränke-Kompetenz seit 1890
BAYHA
Getränke-Center
BAYHA GmbH & Co. KG
Fritz-Müller-Str. 148
Esslingen-Industriegebiet
Remstalkellerei Grunbacher Wartbühl „Weinbeisser“ Riesling trocken o. Stettener Wartbühl Riesling, 1 Ltr. Fl. + 0.02 Pfand € 4.49
Franziskaner Weißbiere, versch. Sorten, 20 x 0,5 Ltr.-Fl. + 3.10 Pfand (1 Ltr. = 1.50 €) € 14.99
Kulmacher Mönchshof, versch. Sorten in der Bügelverschlußflasche, 20 x 0,5 Ltr.-Fl. + 4.50 Pfand (1 Ltr. = 1.70 €) € 16.99
Alwa Mineralwasser Classic, Medium o. Naturell, 12 x 1,0-Ltr. PET-Fl. + 3.30 Pfand (1 Ltr. = -.46 €) € 5.49
Angebote gültig bei Abholung. Solange Vorrat reicht. Für Druckfehler keine Haftung.

Erfolgsmotor:
Auto & Motor im EXTRA.
www.extra-wochenende.de

Sichere Baumfällung
In jeder Lage und Größe -Klettertechnik-
! Alle Garten- Arbeiten !
Neu- / Umgestaltung, Baum-Gehölz- u. Heckenrückschnitt, etc!!
- J. Kälberer staatl. gepr. Forstwirt -
Alles Festpreise!
Kostenl. Besichtigung u. Beratung
Stgt., Tel. 0711 / 69 82 41

Esslinger Frühling am 25./26. April

TIPPS!

Jetzt wird's Frühling

Der Esslinger Frühling bringt am letzten Aprilwochenende Leben in die Innenstadt. Zwischen Gartentagen, Entenrennen und Mobilitätsschau entsteht ein abwechslungsreiches Programm für alle Generationen. Ergänzt wird das Angebot durch einen großen Büchermarkt und einen verkaufsoffenen Sonntag.

Am Samstag und Sonntag, 25. und 26. April, verwandelt sich die Esslinger Innenstadt in eine lebendige Erlebniswelt für die ganze Familie. Gartentage, Büchermarkt, Entenrennen, Mobilitätsschau, Heiges-Spieleparadies am Hafenmarkt und ein verkaufsoffener Sonntag sorgen für ein vielfältiges Programm und laden Besucherinnen und Besucher zum Entdecken, Einkaufen und Verweilen ein.

Gartentage/Flohmarkt

Am Samstag und Sonntag, 25. und 26. April, finden jeweils von 11 bis 17 Uhr die Gartentage in der Ritterstraße sowie auf und rund um den Rathausplatz statt. Gartenbetriebe aus der Region präsentieren Pflanzen, Dekorationen und handgefertigte Produkte. Parallel dazu lädt ein Büchermarkt zum Stöbern ein.

Am Samstag ergänzt der Esslinger Wochenmarkt von 7 bis 12.30 Uhr in der Bahnhofstraße das Angebot. Zusätzlich bietet der Gartenflohmarkt am Hafenmarkt von 11 bis 17 Uhr Gelegenheit, nach besonderen Schätzen und dekorativen Fundstücken zu suchen.

Mobilitätsschau

Der Sonntag, 26. April, steht dann ganz im Zeichen von Mobilität, Unterhaltung und Einkaufserlebnis. Von 11 bis 17 Uhr präsentieren regionale Autohäuser, Motorradhändler und Fahrradgeschäfte ihre Angebote bei der Mobilitätsschau in der Bahnhofstraße. Aufgrund der Bauarbeiten am Marktplatz kann sie in diesem Jahr nicht am dort angestammten Ort stattfinden.

Am Hafenmarkt lädt das Heiges-Spieleparadies Familien zum Mitmachen ein. Kinder und Erwachsene können dort gemeinsam spielen, bauen und kreativ werden.

Handtaschen und Enten

Im „Neuen Blarer" veranstaltet der Lions Club Esslingen-Postmichel am 26. April, 11 bis 17 Uhr, einen Handtaschenbasar für den guten Zweck. Ein fester Bestandteil dieses Frühlingswochenendes ist das Entenrennen des Round Table Esslingen. Ungefähr 8000 Gummienten gehen am Sonntag um 12 Uhr auf der Maille an den Start. Die Einnahmen aus dem Losverkauf kommen sozialen Projekten zugute. Lose sind im Vorverkauf in der Stadtinformation und an weiteren Stellen erhältlich.

Abgerundet wird das Event in der Innenstadt durch den verkaufsoffenen Sonntag am 26. April von 12 bis 17 Uhr. Mehr als 100 Fachgeschäfte in der City öffnen ihre Türen und bieten Aktionen und spezielle Angebote für ihre Kundinnen und Kunden. Das detaillierte Programm findet sich im Infoteil unten. „Der Esslinger Frühling verspricht damit ein buntes Wochenende voller Erlebnisse, Genuss, Shopping und Unterhaltung im Herzen der Stadt", sagt Citymanagerin Carina Killer.

Frühlingsboten werden in Esslingen Ende April vielfach und vielerorts präsentiert. Archivfoto: Roberto Bulgrin

Anreisen und Parken

Für die Anreise werden öffentliche Verkehrsmittel empfohlen. Während des Esslinger Frühlings bleibt ein Großteil der Innenstadt für den Autoverkehr gesperrt. Anwohnerinnen und Anwohner werden gebeten, nur in dringenden Fällen ein- oder auszufahren und ihren Bewohnerparkausweis bereitzuhalten. Im Innenstadtbereich stehen öffentliche Parkplätze nur eingeschränkt zur Verfügung. Empfohlen wird die Nutzung der Parkhäuser entlang des Innenstadtrings, die durchgehend geöffnet sind. Die Tiefgarage „Kleiner Markt" ist ausschließlich für Stellplatzmietende zugänglich. *red*

Info: Aktuelle Informationen unter www.esslingen-info.com/veranstaltungen/esslinger-fruehling

BESONDERE AKTIONEN AM SAMSTAG UND AM VERKAUFSOFFENEN SONNTAG

Bräuning Architekten bringen das Ausstellungsmobil „Mehr Leben im Eigenheim" mit Einblicken und Anregungen rund ums Wohnen in den Garten der Villa Schmückle (Berliner Straße 17; Samstag und Sonntag 11 bis 17 Uhr).
Die **Buchhandlung Provinzbuch** lädt am Sonntag zu einem besonderen Stöbern ein: Antiquarische Bücher werden vor der Buchhandlung gegen eine Spende angeboten.
Bei **Juwelier Burkhardt** darf sich die Kundschaft über einen Frühlingsgruß freuen.
Beim **Work-in-Shop** kann man seinen eigenen Minigarten gestalten.
Das **Einkaufszentrum ES** bietet eine Show samt Mitmach-Workshop für Groß und Klein. Auch tritt Jonglage-Künstler Falabares auf.
Tritschler präsentiert am Samstag eine Bodum-Slush-Eis-Maschine und am Sonntag ein Waffeleisen – jeweils inklusive Vorführung mit anschließender Verkostung.
Beim **Schmachtfetzen** erwartet die Kundschaft am Samstag ein lebendiges Schaufenster sowie Rabattaktionen.
Der **Pop it up Store** sorgt mit frischer Popcorn-Action für gute Laune.
Heiges verwandelt den Hafenmarkt am Sonntag in ein Spieleparadies für Kinder.
Bei **Raumausstattung Breusch** profitieren Kundinnen und Kunden während der Sonnenschutzwochen von bis zu 20 Prozent Rabatt.
In den **Backhaus Zoller**-Filialen bekommt man ab zehn Euro Einkaufswert einen Kaffee-Gutschein gratis.
Der **Malkasten** versüßt den Kundinnen und Kunden den Besuch mit Naschwerk.
Beim **Gesundheitscenter Fiala** findet am Sonntag ein Rückenmesstag mit der Firma Sporlastic statt. Zusätzlich warten sommerliche Schnäppchen bei Bademode und Laufschuhen.
Bei **Koochie Couture** gibt es prickelnden Kessler-Ausschank und Aktionspreise.
Bei **Paulette Mode.Kunst.** erwartet Besucher die Aktion „Blüten für Esslingen".
Bei **Sarah Bayha Goldschmiedin** gibt es am Sonntag einen spannenden Mini-Goldschmiedekurs.
Die **Metzgerei Widmayer** bietet Leckeres vom Grill.
Beim **Teamwerk Esslingen** gibt es erfrischende Getränke an der Außenbar und auf der Terrasse.
Bei **Villa Vintage Secondhand** gibt es am Sonntag einen Lostopf mit Rabatten.
Bruno Bär verschenkt bei jedem Einkauf ab 50 Euro einen Steiff-Schlüsselanhänger.
Bicupa bietet die Möglichkeit, ein individuelles Kleidungsstück zusammenzustellen, am Sonntag mit Farbberatung.
Cani Collection lädt Kinder zum Stoffblumen-Basteln.
Das **Schuhhaus Fischer** bietet zehn Prozent auf alles.
Bei **Poppinski** gibt es am Sonntag leckeren Kuchen.
Juwelier Sandkühler wartet mit einem kleinen Geschenk auf die Besucher.
Polsterwelt Engelhardt lockt mit Sonderpreisen.
Bei **Mo's Fashion Mode & Stilberatung** startet die Trachtensaison mit Frühlingsrabatten, zudem sind neue Trachtenaccessoires der Münchner Labels by vivi & Gaudiknopf im Programm.
Die **Rote Zora** hat ein offenes Atelier rund um Modedesign, Schneidern und Nachhaltigkeit (mit Aktionen/Mini-Workshops).
Die **Parfümerie Gradmann** gibt 20 Prozent auf alles.
Die Schmuckerei und weitere Betriebe laden an beiden Tagen von 11 bis 17 Uhr zur Roßmarkt-Hocketse ein.
Barbaras Scherrerei wartet mit der Frühlingslounge samt Frühlingsdrinks, Kaffee und Kuchen, Dessert sowie Gratis-Strickheft bei jedem Einkauf.
Beim **Brillenarchiv3** kann man am Sonntag an einem Workshop und einem besonderen Verkauf teilnehmen.
More & More erwartet die Kundschaft mit einem Frühlingsbrunch mit Sekt und Häppchen sowie entspannter Shoppingtime inklusive Verlosung – Hauptgewinn ist ein 250-Euro-Shopping-Gutschein.
Madison bereitet eine Überraschungsaktion vor. *red*

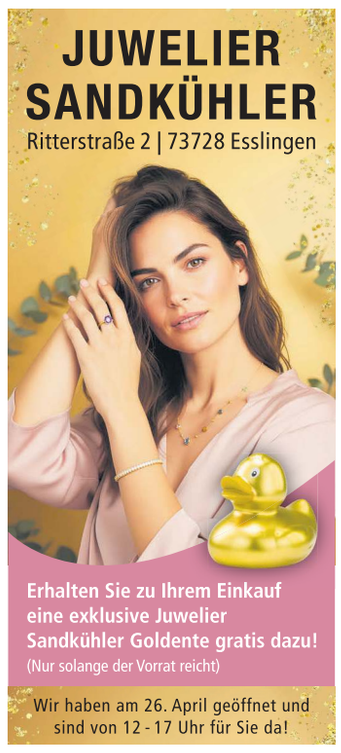

Für Glücksjäger und Schatzsucher:

Bekanntschaften & Kontakte im EXTRA.

EXTRA AM WOCHENENDE

www.extra-wochenende.de

TIPPS!

Esslinger Frühling am 25./26. April

Der Nachwuchs freut sich über das Spieleparadies am Hafenmarkt.

Archivfotos: Roberto Bulgrin

Beim Entenrennen am Sonntag werden die quietschgelben Gummitiere für den guten Zweck verkauft.

Stöbern und Schönes kaufen kann man beim Gartenmarkt.

Die Mobilitätsschau findet in diesem Jahr in der Bahnhofstraße statt und hat neben Autos und Motorrädern auch Alternativen im Angebot.

Mobilität auf zwei und vier Rädern

Am 26. April dreht sich bei der Mobilitätsschau in der Bahnhofstraße alles um neue Möglichkeiten der Mobilität.

Esslingen. Fahrzeuge verschiedenster Art sind am Sonntag, 26. April, von 11 bis 17 Uhr, während der Mobilitätsschau in der Esslinger Bahnhofstraße zu sehen. Neben den neuesten Auto- und Motorradmodellen werden auch E-Bikes und Lastenfahrräder ausgestellt. Die Veranstalter wollen so das breite Spektrum an mobilen Möglichkeiten vorstellen und außerdem über alternative und nachhaltige Formen der Fortbewegung informieren.

Die vielen Fans der klassischen Autoausstellung werden nicht zu kurz kommen. Am 26. April zeigen sechs Autohäuser von 11 bis 17 Uhr Modelle verschiedener Marken. Die Besucherinnen und Besucher können sich über die Fahrzeuge und deren Finanzierung informieren, Probesitzen und auch einen Termin für eine Probefahrt vereinbaren.

Klein und wendig kommen sie daher und ganz ohne lästige Parkplatzsuche, was in der Stadt vielleicht das schlagendste Argument für sie sein dürfte. Kein Wunder, dass Roller und Motorräder seit ein paar Jahren eine ungebrochen hohe Nachfrage erleben. Auf der Mobilitätsschau sind verschiedenste Modelle zu sehen.

Möglichkeiten, womit man sich in der Stadt umweltfreundlich fortbewegen kann, gibt es zuhauf bei der Ausstellung der Fahrradhändler. Drei Fachgeschäfte aus Esslingen zeigen E-Bike-Neuheiten ebenso wie Touren- und Mountainbikes, Lastenräder, dreirädrige Therapiefahrzeuge und geländegängige Gravel Bikes, eine Mischung aus Rennrad und Mountainbike. Selbstverständlich können die E-Bikes, Lastenräder und Dreiräder vor Ort getestet und kann im persönlichen Gespräch die passende Lösung für Alltag und Freizeit gefunden werden. Ein Highlight der Ausstellung dürfte der innovative Hopper werden – ein Kabinen-E-Bike für bis zu zwei Personen mit Kofferraum.

Darüber hinaus kann man sich über viele Fragen der Mobilität an Infoständen schlau machen. Mit dabei ist der Carsharing-Anbieter Stadtmobil, der in Esslingen mehrere Stationen mit Fahrzeugen verschiedener Größen und Antriebsarten betreibt. Und bei den Stadtwerken Esslingen kann man sich beispielsweise über die Möglichkeiten zur Energieversorgung von E-Bike und E-Auto informieren. *red*

DIE AUSSTELLER

Autohäuser: Auto Bebion Esslingen (Peugeot), Autohaus Staiger (Opel, Citroën, Leap, MG), Autohaus Fischer (Dacia und Renault), Hahn Automobile (VW, Audi, Seat und Nutzfahrzeuge), Autohaus G. Gross (Volvo), AHG Automobile (BMW, Hyundai, Inster und Mini)

Motorradhändler: Brauneisen Motorradwelt (BMW)

Fahrradfachhändler: e-motion e-Bike Welt Esslingen, Bikes'n'boards Esslingen, Cycle Service Esslingen

Weitere Aussteller: Stadtmobil/Carsharing, Stadtwerke Esslingen *red*

VOLVO

Unser kleinstes SUV aller Zeiten.

Der Volvo EX30 Fully Electric.

Zukunftsweisende Technologie, vielseitiger Stauraum und begeisternde Innenraumdesigns aus recycelten Materialien – in unserem kleinen vollelektrischen Volvo EX30 steckt wahre Größe, die beeindruckt.

Esslinger Frühling - wir sind dabei !
Sofort verfügbare EX30 zu günstigen Raten.

Autohaus G. Gross GmbH
www.gross-auto.de
73230 Kirchheim / Teck, Heinkelstr. 37, Tel. 07021/970850
eMail: kirchheim@gross-auto.de
73730 Esslingen, Alleenstr. 44, Tel. 0711/3105870
eMail: esslingen@gross-auto.de

Hier passiert's: **Im EXTRA.**
www.extra-wochenende.de

DEIN E-BIKE Experte IN ESSLINGEN
KOMMEN. TESTEN. ERLEBEN.
Neuheiten von:
RIESE & MÜLLER, FOCUS, SPECIALIZED, SIMPLON, HEPHA, STEPPENWOLF, i:SY
Jetzt sparen mit unseren Frühlings-Deals
Dein e-Bike braucht Liebe - wir sind für dich da!

e-motion DIE E-BIKE EXPERTEN
e-Bike Welt Stuttgart
Kanalstr. 55 | 73728 Esslingen
e-Bikes | Lastenräder | Dreiräder | TÜV zertifizierte Meister-Werkstatt

TAXI JANNIS
Krankenfahrten aller Art
Tragestuhlfahrten
Rollstuhlfahrten
Rehafahrten
Private Fahrten
Maestro
Kartenzahlung möglich
Wir arbeiten mit allen Krankenkassen zusammen!
Tel. 07153 22293 oder 07153 6190544

Nostalgiezug kehrt zurück

Der „Intercity Berchtesgadener Land“ startet im Mai von Esslingen – Höhepunkte für Eisenbahn-Liebhaber inklusive.

Eine Fahrt für Eisenbahn-Feinschmecker: Am Samstag, 16. Mai, fährt der Museums-Intercity des DB-Museums Koblenz-Lützel als Sonderzug im Rahmen eines Tagesausfluges ab Esslingen nach Berchtesgaden. Es ist die Teilstrecke des „Intercity Berchtesgadener Land“. Diesen Fernzug von Hamburg nach Berchtesgaden gab es bei der Deutschen Bahn tatsächlich, „leider wurde diese Verbindung zum 22. September des letzten Jahres eingestellt“, so Sönke Windelschmidt von der Arbeitsgemeinschaft Nostalgiezugreisen.

Den Zug zieht die imposante Schnellfahr-Elektrolok der Baureihe 103. Die Bahn baute in den 1970er-Jahren das Intercity-Netz mit diesen Lokomotiven und mit bis zu 200 km/h schnellen Zügen auf. Der Wagenpark in der authentischen Farbgebung der 1980er-Jahre besteht aus Wagen der 1. und 2. Klasse, so Windelschmidt. Der Zug „versprüht auch heute noch den Charme der Intercity- und internationalen Eurocity-Züge dieser Epoche“. Ein Speise- und ein Barwagen sind angekoppelt.

Von Vaihingen aus kommend erreicht der Sonderzug Esslingen um 6.29 Uhr. Weiter geht es über Göppingen und über die alte Geislinger Steige Richtung Ulm, eine rund fünf Kilometer lange Steigung auf die Schwäbische Alb, die seit ihrer Eröffnung 1850 immer eine Herausforderung für die Eisenbahn war.

Berchtesgaden wird gegen Mittag erreicht. Während des rund fünfeinhalbstündigen Aufenthaltes kann man an einer Schiffsfahrt auf dem Königssee, einem Besuch des Salzbergwerkes oder an der Seilbahnfahrt zum Aussichtspunkt auf dem Jenner teilnehmen. Oder man verbringt einen schönen Tag in der Stadt mit Ausflügen in die Umgebung mit Blick auf den Watzmann. Rückankunft in Esslingen ist um 23.43 Uhr. Die Fahrkarten für Hin- und Rückfahrt kosten in der 2. Klasse für Erwachsene 119 Euro, Kinder im Alter von vier bis 16 Jahren zahlen 89 Euro. In der 1. Klasse sind die Fahrkarten 20 Euro teurer. Die Schiffsfahrt, das Salzbergwerk und die Bahn auf den Jenner sind im Fahrkartenpreis nicht enthalten. *jmf*

Info: Weitere Infos und Fahrkartenbestellungen telefonisch unter 0 20 41/3 48 46 68 oder unter www.nostalgiezugreisen.de.

Ein Sonderzug aus den 1970er-Jahren. Foto: Sebastian Wulff/Arbeitsgemeinschaft Nostalgiezugreisen

Genussmarkt im Museum in Beuren

Beuren. Im Freilichtmuseum Beuren öffnet der „Garten.Genuss. Markt“ am Sonntag, 19. April, von 11 bis 17 Uhr seine Pforten. Im Museumsdorf gibt es an diesem Tag ein breites Angebot an Saatgut und Jungpflanzen, Kräutern und Stauden, bis hin zu regionalen Produkten zu entdecken. Expertengespräche an den Ständen und Mitmachaktionen ergänzen das Programm. Für das leibliche Wohl sorgt die Museumsgastronomie. Das Backteam des Fördervereins hält zudem süße und salzige Backwaren aus dem holzbefeuerten Backhaus bereit, auch gibt es Waffeln und und spiralförmige Kartoffelchips. Ein Ausweichparkplatz befindet sich in Owen bei der Firma Leuze (In der Braike 1), von dort verkehrt ein kostenloser Shuttlebus ab 10.30 Uhr regelmäßig zum Museum und zurück. *red*

Impressum
Verlag
Bechtle, Graphische Betriebe und Verlagsgesellschaft GmbH & Co. KG, gesetzlich vertreten durch den Geschäftsführer Herbert Dachs, Zeppelinstraße 116, 73730 Esslingen.
Verantwortlicher für die Redaktion
Reimund Abel, Südwest Media Network GmbH, Plieninger Str. 150, 70567 Stuttgart, Telefon 07 11 / 9310 - 145.
Verantwortlicher für den Anzeigenteil
Oliver Nothelfer, Südwest Media Network GmbH, Plieninger Str. 150, 70567 Stuttgart, Telefon 07 11 / 72 05 - 0.
Druck
MHS Print GmbH, Plieninger Straße 150, 70567 Stuttgart, gesetzlich vertreten durch den Geschäftsführer Johannes Degen
Anzeigen
extra@swm-network.de
Kontakt zur Redaktion
redaktion-extra@swm-network.de
Kontakt Zustellung
qualitaet@mmd-verteildienst.de

ORIGINAL OSTERMANN

HITRADIO antenne 1

Warum es großartig ist, Tiere zu haben

Diese kleinen, flauschigen Tyrannen, die wir freiwillig ins Haus holen, um dann festzustellen, dass wir eigentlich nur einen tierischen Mitbewohner mit psychischen Problemen adoptiert haben. Und ich sage euch: Es ist fantastisch! Hunde sind die besten Alarmanlagen, die wir uns vorstellen können. Nur, dass sie nicht zwischen echten Einbrechern und der Post unterscheiden. Katzen dagegen sind die wahren Meister der psychologischen Kriegsführung. Sie schleichen durch die Wohnung wie kleine Samurai und zerkratzen still und heimlich unser teuerstes Möbelstück. Habe ich schon von den Geräuschen erzählt? Vögel, die um fünf Uhr morgens zwitschern, als würden sie versuchen, uns für einen Banküberfall zu rekrutieren. Oder Hamster, die in ihrem Rad rattern, als wollten sie die Weltherrschaft übernehmen. Dann hinterlassen unsere Tiere uns noch herrliche „Geschenke“. Katzenhaare im Kaffee? Check. Hundekot auf dem Teppich? Doppel-Check. Aber wisst ihr, was das Beste ist? Wir lieben sie trotzdem! Wir stehen morgens auf, stolpern über Katzenpfoten, rutschen auf Hundesabber aus und denken: „Ja, genau so habe ich mir den Terror meines Lebens vorgestellt.“ Tiere verwandeln den Alltag in ein Abenteuer, bei dem wir nie wissen, ob wir lachen oder weinen sollen. Meistens beides gleichzeitig. Kurzum: Tiere sind großartig! Sie ruinieren Möbel, nerven Nachbarn und trotzdem würden wir ohne sie nie so intensiv lachen, weinen oder uns fragen: „Wer hat hier eigentlich das Sagen?“ So viel sei verraten: Wir sind es nicht. Schönes Wochenende.

Euer Tierflüsterer Ostermann

Anzeige

Medizin

Thema: Rheumatische Schmerzen

So bleiben Sie beweglich und aktiv

Gelenkschmerzen gezielt behandeln

Schmerzen auf Schritt und Tritt: Mit zunehmendem Alter häufen sich auch die Gelenkbeschwerden und Bewegungen können schnell zur Qual werden. Doch gerade jetzt möchten viele nach draußen und den Frühling genießen! Damit sich Betroffene bestmöglich bewegen können, empfehlen unsere Experten ein natürliches Schmerzgel, das hilft – und zwar jeden Tag!

Was meist mit einem leichten Ziehen z. B. im Knie beginnt, kann sich bald zu einem anhaltenden Schmerz weiterentwickeln – vor allem bei Bewegung oder Belastung der Gelenke. Die Folge: Schmerzgeplagte bewegen sich aus Angst weniger. Doch genau das ist falsch. Denn Bewegung ist wichtig für die Gelenkgesundheit – ganz nach dem Motto: Wer rastet, der rostet. Schmerzexperten empfehlen ein natürliches Schmerzgel der Qualitätsmarke Rubaxx, mit dem Betroffene ihre rheumatischen Schmerzen lindern können.

Natürlich wirksam und gut verträglich

Der natürliche Arzneistoff in Rubaxx Schmerzgel mit dem Namen Rhus toxicodendron wirkt schmerzlindernd. So bekämpft das Gel rheumatische Schmerzen und Folgen von Verletzungen oder Überanstrengungen. Was Anwender besonders schätzen: Das Rubaxx Schmerzgel ist gut verträglich und kann somit auch bei wiederkehrenden Schmerzen, etwa bei chronischen Verlaufsformen, angewendet werden. Das Gel wird ein- bis zweimal täglich auf den zu behandelnden schmerzhaften Stellen aufgetragen.

Rubaxx Schmerzgel ist rezeptfrei in jeder Apotheke erhältlich.

Für Ihre Apotheke:
Rubaxx Schmerzgel
(PZN 18709526)

RubaXX®

Abbildung Betroffenen nachempfunden

RUBAXX SCHMERZGEL. Wirkstoff: Rhus toxicodendron Dil. D6. Homöopathisches Arzneimittel bei Besserung rheumatischer Schmerzen und Folgen von Verletzungen und Überanstrengungen. www.rubaxx.de • Zu Risiken und Nebenwirkungen lesen Sie die Packungsbeilage und fragen Sie Ihre Ärztin, Ihren Arzt oder in Ihrer Apotheke. • PharmaSGP GmbH, 82166 Gräfelfing

ANZEIGE

Thema: nervös bedingte Schlafstörungen

Die beste Medizin der Welt: **Schlaf!**

Doch was, wenn er fehlt?

Nach links und rechts wälzen, die Bettdecke zurechtrücken. Die Gedanken kreisen währenddessen um den vergangenen Tag oder um das, was die Woche noch bevorsteht. Rund 50 % der Deutschen kennen es: Einschlafprobleme! Beim Durchschlafen haben sogar 70 % Schwierigkeiten und wachen nachts mehrmals auf.

Warum Schlafen der Schlüssel zu einem gesunden Leben ist

Der menschliche Körper vollbringt im Schlaf wahre Wunder. Tagsüber sind wir damit beschäftigt, eine konstante Denkleistung zu erbringen und den Blutkreislauf in Schwung zu halten. Aber sobald wir einschlafen, beginnt eine bemerkenswerte Erholungsphase für Körper und Geist. Dann werden beschädigte Zellen repariert, Gewebe erneuert und Energiereserven für den nächsten Tag aufgefüllt.

Die dunkle Seite der Nacht: Schlafdefizite und ihre Folgen

Wer regelmäßig schlecht und zu kurz schläft, muss im Alltag z. T. mit unangenehmen Folgen rechnen: Die Leistungs- und Gedächtnisfähigkeit kann abnehmen und die Konzentration nachlassen. Andauernder Schlafmangel kann aber auch zur Entwicklung weiterer Krankheiten wie Bluthochdruck, Herz-Kreislauf-Erkrankungen oder Herzrhythmusstörungen führen.

Von Schlafmangel zu Schlafgenuss: So finden Sie in einen erholsamen Schlaf

Immer mehr Deutsche besinnen sich zurück auf jahrzehntelange Erfahrung und die wissenschaftliche Expertise, wenn es um Schlafprobleme geht – mit dem natürlichen Arzneimittel Baldriparan (rezeptfrei, Apotheke). Seit über 70 Jahren bringt es Deutschland den Schlaf zurück, und das auf ganz natürliche Weise ohne Gewöhnungseffekt! Baldriparan – Stark für die Nacht enthält als erstes Arzneimittel die höchste Dosierung von Baldrianwurzelextrakt am Markt. Dabei beschleunigt das Arzneimittel nicht nur das Einschlafen, sondern fördert auch das Durchschlafen[1].

Für Ihre Apotheke:
Baldriparan
Stark für die Nacht
(PZN 00499175)

www.baldriparan.de

[1]bezogen auf die Linderung von nervös bedingten Schlafstörungen • Abbildung Betroffenen nachempfunden

BALDRIPARAN STARK FÜR DIE NACHT. Wirkstoff: Trockenextrakt aus Baldrianwurzel. Zur Linderung von nervös bedingten Schlafstörungen. Enthält Sucrose (Zucker). www.baldriparan.de • Zu Risiken und Nebenwirkungen lesen Sie die Packungsbeilage und fragen Sie Ihre Ärztin, Ihren Arzt oder in Ihrer Apotheke. • PharmaSGP GmbH, 82166 Gräfelfing

Veranstaltungskalender

SA 18. APRIL

Theater

Der Brettheim-Prozess, Esslingen, Württembergische Landesbühne, Schauspielhaus, 19.30 Uhr
Vision.Hamlet.Mission, Esslingen, Literarisches Marionettentheater (Lima), 19.30 Uhr
Der Vorname, Esslingen, Kunstdruck-Central-Theater, 20 Uhr
Filderbühne: Kaufhaus in Trouble, Filderstadt, Musikpavillon Plattenhardt, 20 Uhr (ausverkauft)
Bernd Wengert und Michael Moravek: 13 Minuten – wie Georg Elser beinahe die Welt verändert hätte, Bühnenstück mit Musik, Wendlingen, Treffpunkt Stadtmitte, 19.30 Uhr
M & G Showcompany: Glanz auf dem Vulkan, Show aus dem Berlin der 20er-Jahre, Filderstadt, Filharmonie Bernhausen, 20 Uhr
Schwester Cordula liebt Heimatromane: Unsern Bub, den kriegst Du net!, Groschenheft-Satire, Esslingen, Kulturzentrum Dieselstraße, 20 Uhr
Fuchs und Ferkel: Torte auf Rezept, Esslingen, Württembergische Landesbühne, Studio am Blarerplatz, 15 Uhr (ab 5 Jahre)
Theater Schapanack: Altweiberfrühling, Ostfildern-Parksiedlung, Dietrich-Bonhoeffer-Gemeindehaus, 19.30 Uhr

Musik

Rock under the Glock: Schreyner, Köngen, Eintrachthalle, 19.30 Uhr
Squeezed, Rock-Cover, Esslingen, Vier Peh, 20 Uhr
Dio Alive, Reichenbach, Die Halle, 21 Uhr (ausverkauft)
Musiknacht, in 12 Locations, Schorndorf, Innenstadt, 21 Uhr
Mick Rogers, Winterbach, Strandbar 51, 20.30 Uhr
Andy Irvine, Irish Folk, Nürtingen, Club Kuckucksei, 20.30 Uhr
Maulbronner Kammerchor, Nürtingen, Stadtkirche St. Laurentius, 18 Uhr
Frieder Berlin Trio feat. Tatjana Geßler, Köngen, Zehntscheuer, 19.30 Uhr

Sonstiges

Peng Do', der kleine Albino, Lesung mit Francine Feuné, Esslingen, VHS am Eck (Strohstraße), 14 Uhr (ab 5 Jahre)
Film: Aufstand der Jugend, danach Dialog mit dem Regisseur Simon Marian Hoffmann, Nürtingen, Alte Seegrasspinnerei, 18 Uhr
Poetry Slam, Nürtingen, Provisorium, 19.30 Uhr
Lutherhof gemeinsam, Nürtingen, Martin-Luther-Hof, 15 Uhr
Flohmarkt, Nürtingen, Kreuzkirche, 8 bis 15 Uhr
Flohmarkt „Kruscht und Krempel", Unterensingen, Udeon, 12 bis 13 Uhr
Warentauschtag, Baltmannsweiler, Bürgerhaus Hohengehren, Warenanlieferung 9.30 bis 10.30 Uhr, Abgabe 11 bis 12 Uhr

SO 19. APRIL

Theater

Der Hecht hat's gesagt, Stuttgart, Theater am Faden, 16 Uhr
Theatersport, Improtheater, Esslingen, Württembergische Landesbühne, 18 Uhr
Die kleine Schnecke Emma, märchenhaftes Musiktheater, Nürtingen, Rudolf-Steiner-Schule, 11 Uhr
Filderbühne: Kaufhaus in Trouble, Filderstadt, Musikpavillon Plattenhardt, 18 Uhr (ausverkauft)

Musik

Blank Page: New Impressions of Debussy, Jazz, Filderstadt, Filharmonie Bernhausen, 18 Uhr
Esslinger Jazz und Swing Bigband, Esslingen, Kulturzentrum Dieselstraße, 19 Uhr
Big-Band Stuttgart-Gablenberg: Around the World, Nürtingen, Kreuzkirche, 16 Uhr
Die Brilleanten: Deutsch ist Beautiful, a cappella, Kirchheim, Stadtbücherei, 11 Uhr
Jubiläumskonzert 100 Jahre Musikverein Linsenhofen, Frickenhausen-Linsenhofen, Sankt-Georgs-Kirche, 17 Uhr
Wendlinger Kulturzeit: Akkordeon-Club Wendlingen – von Opern- und anderen Helden, Wendlingen, Treffpunkt Stadtmitte, 18 Uhr

Sonstiges

Liwa-Laufevent, erster Start (Marathon) 9.15 Uhr, letzter Start 13.05 Uhr (insgesamt 8 Läufe), Lichtenwald, Bürgerzentrum/Sportplatz
Garten.Genuss.Markt, Beuren, Freilichtmuseum, 11 bis 17 Uhr
Internationales Frühstück, Esslingen, Kulturzentrum Dieselstraße, 11 Uhr
Film: Rashomon – das Lustwäldchen (1950), Esslingen, Kunstdruck-Central-Theater, 18 Uhr
Nina Rühlig: Eine raue Schönheit der Bretagne – Küstenwanderung auf dem Zöllnerpfad, Reisevortrag, Esslingen, Kabarett der Galgenstricke, 18 Uhr
Tag der offenen Tür, Nürtingen, Alte Seegrasspinnerei, 11 bis 17 Uhr

THEODOR-HAECKER-PREIS DER STADT ESSLINGEN

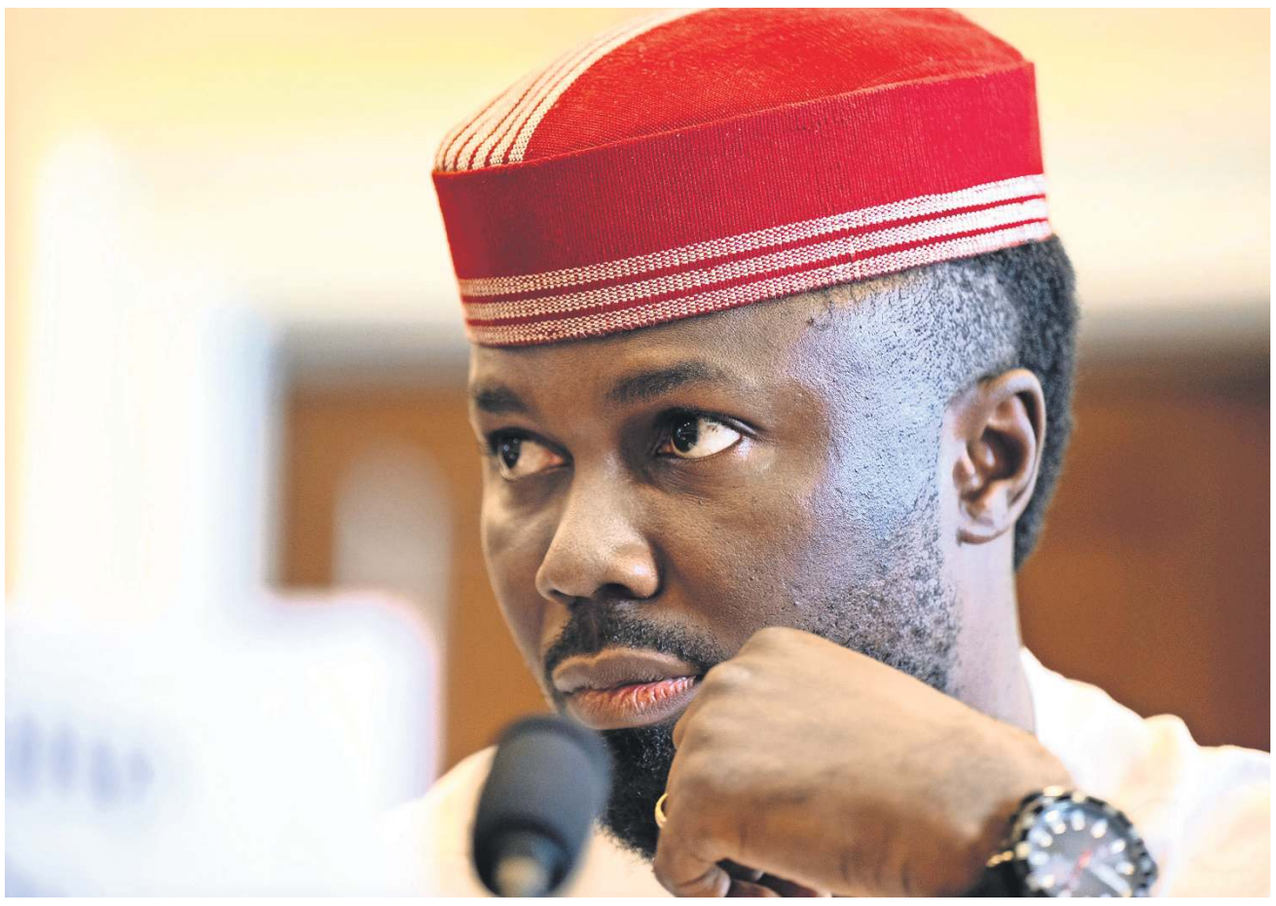

Der Journalist und Menschenrechtsverteidiger Philip Obaji Jr. wird mit dem Theodor-Haecker-Preis der Stadt Esslingen ausgezeichnet. Dieser „internationale Menschenrechtspreis für politischen Mut" wird dem Aktivisten aus Nigeria am Freitag, 24. April, 19 Uhr, im Neckar Forum verliehen. In den Tagen davor wird Philip Obaji Jr. bei einem politischen Forum im Komma (22. April) und bei einer Filmvorführung im Kommunalen Kino (23. April) auftreten. Außerdem besucht der Investigativjournalist einige Esslinger Schulen.
Foto: U.S. Helsinki Commission

MO 20. APRIL

Theater

Das Monster vom blauen Planeten, Aufführung der Württembergischen Landesbühne, Wernau, Stadtbücherei, 16.15 Uhr (ab 5 Jahre)
Theater La Senty Menti: Die mutige Martina, Filderstadt, Filharmonie Bernhausen, 15 Uhr (ausverkauft)

Sonstiges

Combatants for Peace: Israeli-Palestinian Memorial Day, Nürtingen, Alte Seegrasspinnerei, 19.30 Uhr
Fit mit Seniorentanz, Frickenhausen, Omni, 17.15 Uhr
Ju-Jutsu SC Denkendorf: Schnupperkurs Selbstbewusstsein und Selbstverteidigung für Frauen, Denkendorf, Dojo in der Albert-Schweitzer-Sporthalle, 18 Uhr (Anmeldung Mail an: an: Bernd.maschler@jujutsu-denkendorf.de)

DI 21. APRIL

Theater

Mirjam Henß und Evelin Stadler: Un nu?, Tanztheater, Filderstadt, Filharmonie Bernhausen, 16 Uhr (6 bis 10 Jahre)
Der Räuber Hotzenplotz und die Mondrakete, Marionettentheater, Grafenberg, Kelter, 15 Uhr

Musik

In the Suburbs: Steve Gunn, Folk/Indie-Rock, Esslingen, Kulturzentrum Dieselstraße, 20 Uhr

Sonstiges

Ökumenische Bestattungsfeier für „Sternenkinder", Esslingen, Trauerhalle Ebershaldenfriedhof, 15 Uhr
„Coffee Walk" mit der Verwaltungsspitze, Kirchheim-Ötlingen, Rundgang durchs Quartier „In der Warth", 17 Uhr (Treffpunkt 16.45 Uhr evangelisches Gemeindehaus)
Bildervortrag: Das Rebhuhn, mit Wolf Rühle, Plochingen, Umweltzentrum Neckar-Fils, 19 Uhr
Informationsveranstaltung zum Glasfaserausbau, Deizisau, Gemeindehalle, 19 Uhr
Formularsprechstunde, Nürtingen, Bürgertreff, 15 bis 17 Uhr
Vorlesezeit, Nürtingen, Stadtbücherei-Zweigstelle Oberensingen, 15.30 Uhr (ab 4 Jahre)
Kompaktwissen zu Elterngeld und Elternzeit, Vortrag, Nürtingen, Haus der Familie, 18 Uhr (Anmeldung Telefon 07022/39993)

MI 22. APRIL

Theater

I hired a Contract Killer, Esslingen, Württembergische Landesbühne, Schauspielhaus, 19.30 Uhr
Harald Schmidt – Spielplanalyse 25/26, Stuttgart, Schauspielhaus, 19.30 Uhr

Musik

Spatzenkonzert für die Kleinsten, Nürtingen, Haus der Künste, 16 Uhr

Sonstiges

Politisches Forum mit Haecker-Preisträger Philip Obaji Jr., Issio Ehrich und Paul Bornkamm über Entwicklungen in West- und Zentralafrika , Esslingen, Komma, 19.30 Uhr
Ausstellungseröffnung: Marie-Louise Villing – hoffen und wühlen, Esslingen, Kulturzentrum Dieselstraße, 19.30 Uhr
Flohmarkt, Nürtingen, Schillerplatz, 11 bis 17 Uhr
Gemeinsam statt einsam, Nürtingen, Bürgertreff, 16 Uhr
Wendlinger Kulturzeit: Der kleine Pirat, Bilderbuchkino, Wendlingen, Stadtbücherei, 16.15 Uhr (ab 4 Jahre)

DO 23. APRIL

Theater

Muttersprache Mameloschn, Esslingen, Württ. Landesbühne, Podium I, 20 Uhr
Daniel Helfrich: Trennkost ist kein Abschiedsessen, Kabarett, Waiblingen, Schwanen, 20 Uhr

Musik

Lenz Brothers, Acoustic-Rock, Weilheim, Markt 3, 20 Uhr
Open Stage, Esslingen, Vier Peh, 20 Uhr

Sonstiges

Wendlinger Kulturzeit: Sybille Baecker – Und der Schönbuch schweigt, Lesung, Treffpunkt Stadtmitte, 19.30 Uhr
Film „Africa's Ghost Reporters", anschließend Bericht des Haecker-Preisträgers Philip Obaji Jr., Esslingen, Kommunales Kino, 18.30 Uhr
Spieletreff, Nürtingen, Bürgertreff, 14 Uhr
Barabend mit Schallplattenbörse, Nürtingen, Provisorium, 20.30 Uhr
Über Geld spricht man doch, Workshop, Nürtingen, Haus der Familie, 19 Uhr (Anmeldung Telefon 07022/39993)
Vorstellung Fotoprojekt „Wilde Alb", Nürtingen, Medius-Klinik, 18 Uhr (Anmeldung: www.medius-kliniken.de/wilde-alb)

FR 24. APRIL

Theater

Quidam Faust, Esslingen, Literarisches Marionettentheater (Lima), 19.30 Uhr
Theater Schapanack: Altweiberfrühling, Ostfildern-Parksiedlung, Dietrich-Bonhoeffer-Gemeindehaus, 19.30 Uhr
Rabatz im Zauberwald, Kindermusical der MJKS, Nürtingen, Kreuzkirche, 18 Uhr
Zehn Jahre Kathi Wolf – Best-of-Show, Esslingen, Kabarett der Galgenstricke, 20 Uhr

Musik

Plochinger Orgelnacht: Lichtblicke, Plochingen; St. Konrad (19 Uhr), H29 (20.30 Uhr), St. Blasius (22 Uhr)
Florian-Samuel Spaeth, Blues-Rock, Esslingen, Kulturzentrum Dieselstraße, 20 Uhr
Sixty Affairs, Swingin' Sixties, Esslingen, Vier Peh, 20 Uhr
Adeline und Klaus Zeh, Liedermacher-Duo, Nürtingen, Alte Seegrasspinnerei, 20 Uhr
Paul Plut: Zwischen Salz und Samael, Avantgarde-Pop, Waiblingen, Schwanen, 20 Uhr
Jazzclub: Pat Metheny Songbook, Köngen, Schloss, 20 Uhr
Biber Herrmann, Acoustic Guitar Blues, Wernau, Blues in Town, 20 Uhr
Ghost Rider, Nürtingen, Provisorium, 20.30 Uhr
Laurent Leroi & Michael Herzer, Tango-Duo, Kirchheim, Club Bastion, 20.30 Uhr

Sonstiges

Verleihung des Theodor-Haecker-Preises an den nigerianischen Journalisten und Menschenrechtsverteidiger Philip Obaji Jr., Esslingen, Neckar Forum, 19 Uhr
Festival Vielfalt, inklusives Kulturfestival, Esslingen, Komma, 17 Uhr
Rebel Songs – die Nacht für alle, die Gitarren lieben, mit DJ McLoud, Reichenbach, Die Halle, 21 Uhr
Horst Eckert: Die Praktikantin, Lesung, Esslingen, Stadtteilbücherei Berkheim, 19.30 Uhr
Battle den Süden – die Stimme des süddeutschen Battleraps, Nürtingen, Club Kuckucksei, 18.30 Uhr
Wendlinger Kulturzeit: Dichterspaziergang in der Weinhalde mit Christa Schimpf, Wendlingen, Treffpunkt: Ecke Max-Eythstraße/Pfarrgartenstraße, 16 Uhr
Frühlingsmarkt, Nürtingen, Innenstadt, 10 bis 18 Uhr
Mitmachtänze, Nürtingen, Waldorfschule, 19.30 Uhr
Bücher-Flohmarkt, Oberboihingen, evangelische öffentliche Bücherei, 16 bis 18 Uhr

Anzeigen

KRAFTFAHRZEUGE

Barankauf Alle Fahrzeuge auch Unfall / defekte. **Immer ereichbar** ☎ 0711 - 46 922 796 KFZ-Händler

KAUFE IHR AUTO T. 07021 6531

WIR KAUFEN IHR AUTO! ☎ 0 71 46 / 2 85 68 22

Ankauf aller PKWs u. Reisemobile.Jedes Alter. Fa. MAX ☎ 0711/8283706

A N K A U F gepflegter Fahrzeuge !! Alle Marken & Modelle! Limousinen-Sportwagen-Cabrios-Coupés-SUVs-Vans-Wohn-/Camping-/&Reisemobile Old-&Youngtimer!☎ 0711-3424 7363 Email: info@auto-schwab-fellbach.de

Hier passiert's: **Im EXTRA.** www.extra-wochenende.de

AUDI

Barankauf Alle Fahrzeuge auch Unfall / defekte. **Immer ereichbar** ☎ 0711 - 46 922 796 KFZ-Händler

WIR KAUFEN IHR AUTO! ☎ 0 71 46 / 2 85 68 22

Kaufe bar alle Autos auch Unfall und defekte. Tgl. unter ☎ **0711/50446844**

BMW

Barankauf Alle Fahrzeuge auch Unfall / defekte. **Immer ereichbar** ☎ 0711 - 46 922 796 KFZ-Händler

WIR KAUFEN IHR AUTO! ☎ 0 71 46 / 2 85 68 22

CITROEN

Barankauf Alle Fahrzeuge auch Unfall / defekte. **Immer ereichbar** ☎ 0711 - 46 922 796 KFZ-Händler

FORD

Barankauf Alle Fahrzeuge auch Unfall / defekte. **Immer ereichbar** ☎ 0711 - 46 922 796 KFZ-Händler

Hier passiert's: **Im EXTRA.** www.extra-wochenende.de

HYUNDAI

Barankauf Alle Fahrzeuge auch Unfall / defekte. **Immer ereichbar** ☎ 0711 - 46 922 796 KFZ-Händler

MERCEDES

Barankauf Alle Fahrzeuge auch Unfall / defekte. **Immer ereichbar** ☎ 0711 - 46 922 796 KFZ-Händler

Kaufe bar alle Autos auch Unfall und defekte. Tgl. unter ☎ **0711/50446844**

A N K A U F gepflegter MERCEDES !! Alle Marken & Modelle! Limousinen-Sportwagen-Cabrios-Coupés-SUVs-Vans-Wohn-/Camping-/&Reisemobile Old-&Youngtimer!☎ 0711-3424 7363 Email: info@auto-schwab-fellbach.de

WIR KAUFEN IHR AUTO! ☎ 0 71 46 / 2 85 68 22

OPEL

Barankauf Alle Fahrzeuge auch Unfall / defekte. **Immer ereichbar** ☎ 0711 - 46 922 796 KFZ-Händler

PEUGEOT

WIR KAUFEN IHR AUTO! ☎ 0 71 46 / 2 85 68 22

TOYOTA

Barankauf Alle Fahrzeuge auch Unfall / defekte. **Immer ereichbar** ☎ 0711 - 46 922 796 KFZ-Händler

VOLKSWAGEN

Barankauf Alle Fahrzeuge auch Unfall / defekte. **Immer ereichbar** ☎ 0711 - 46 922 796 KFZ-Händler

Hier passiert's: **Im EXTRA.** www.extra-wochenende.de

Kaufe bar alle Autos auch Unfall und defekte. Tgl. unter ☎ **0711/50446844**

WIR KAUFEN IHR AUTO! ☎ 0 71 46 / 2 85 68 22

SONSTIGES IM AUTOMARKT

Kaufe bar alle Autos auch Unfall und defekte. Tgl. unter ☎ **0711/50446844**

Achtung! Hole alle Schrottautos kostenlos ab. Barzahlung vor Ort. H. + C. Schwarz, Tel. 0173-3723698 mit Nachweis

WOHNWAGEN

Kaufe alle Wohnwagen. KFZ-Händler, immer ereichbar ☎ 0711 - 46 922 796

Wowa Ankauf 0711/8283706 Fa. Max

Kaufe Wohnwagen ab Bj. 2000/2026 evtl. m. Abbau auf jedem Campingplatz im Umkreis 800 km. Fa. Claus Koch Wohnwagenvertrieb ☎ 0171/8183623

Kaufe Wohnwagen aller Art, Zustand egal, auch von Camping. ☎ 07181/994 64 65 ✆0174-775 52 63

WOHNMOBILE

WIR KAUFEN IHR WOHNMOBIL! ☎ 0 71 46 / 2 85 68 22

Wir kaufen gepflegte Wohn & Reisemobile aller Klassen! ☎ 0711-3424 7363 info@auto-schwab-fellbach.de

Junge und alte Wohnmobile kauft MAX Caravane ☎ 0711 / 8283706

Kaufe Wohnmobile + Wohnwagen 0 39 44 - 3 61 60 www.wm-aw.de Fa.

Hier steht's:
Das Neueste aus der **Nachbarschaft.**

EXTRA AM WOCHENENDE

www.extra-wochenende.de

Pioniergeist und ein hoher Qualitätsanspruch sind zwei Eigenschaften, die der Geschäftsführer von Kessler-Sekt Christoph Baur der Kellerei zuschreibt. Fotos: Kessler-Sekt

Die erste Sektkellerei in Deutschland

Vor 200 Jahren wurde in Esslingen Kessler gegründet. Pioniergeist, Durchhaltevermögen und ein hoher Qualitätsanspruch zeichneten das Unternehmen aus, sagt der Geschäftsführer. Gleichwohl merkt man auch bei Kessler, dass weniger Sekt getrunken wird.

Der Geschäftsführer der ältesten Sektkellerei in Deutschland kann derzeit nicht klagen: Die Sekte treffen auf hohe Anerkennung in ganz Deutschland, die Geschäfte laufen gut, sagt er. Seit 200 Jahren gibt es Kessler nun schon. Zeit für ein Innehalten. Und für ein Gespräch mit dem geschäftsführenden Gesellschafter Christoph Baur über Vergangenheit, Gegenwart und Zukunft des Sekts aus Esslingen.

Herr Baur, was können Sie aus der Kessler-Geschichte lernen?

Ich glaube, es lässt sich sehr viel lernen, aber das Wichtigste ist, dass uns die Geschichte Identität verleiht und stolz macht, jetzt auch gerade zum 200-Jährigen, wo wir einen Anlass haben, zurückzuschauen. Zu schauen, was wir bewahren konnten und wo wir heute stehen. Das ist unheimlich hilfreich für mich in meinen unternehmerischen Entscheidungen. Es gibt mir einen Rahmen.

Was zeichnet denn Kessler aus?

Kessler, das ist die erste Sektkellerei Deutschlands. Sie wurde 1826 von Georg Christian von Kessler gegründet. Das war sehr mutig. Also ist es Pioniergeist, der Kessler auszeichnet, aber auch einen hohen Qualitätsanspruch und Durchhaltevermögen. Sich nicht von Krisen und Rückschlägen entmutigen zu lassen. Kommunikation und Emotionen waren immer wichtig, und da docken wir an, all das sichtbar und glaubhaft zu machen.

Springen wir in die Gegenwart. Es gibt eine Weinkrise, es wird immer weniger Wein getrunken, es liegen immer mehr Weingärten brach. Kann man sagen, diese Krise trifft auch auf den Sekt zu. Wird weniger Sekt konsumiert?

Das trifft eindeutig auch auf den Schaumwein zu. In den letzten zehn Jahren hat der Markt zwanzig Prozent verloren. Das ist ein Megatrend: Es wird weniger Alkohol getrunken. Und viel bewusster konsumiert – und das ist auch gut so. Es passiert viel im Bereich Low- und No-Alkohol, aber auch Premium-Schaumwein – also in unserem Marktsegment – sehe ich als Wachstumsfeld.

Macht denn alkoholfreier Sekt Sinn?

Für mich persönlich: Nein, es macht keinen Sinn, einem Produkt Alkohol zu entziehen. Es würde für mich mehr Sinn machen, auf einer Traubensaftbasis ein gutes Getränk zu generieren.

Sie stellen keinen alkoholfreien Sekt her, aber wenn sie es machen wollten: Es ist ja nicht so einfach, dass man auf einen Knopf drückt, und dann ist der Alkohol weg.

Ja, es ist ein sehr komplexes Verfahren. Bei uns könnten wir es gar nicht umsetzen, weil wir die Anlagen dazu nicht haben.

Wie verlief die Entwicklung von Kessler in den vergangenen Jahren?

Erstaunlich gut, teilweise zu gut. Während der Sektmarkt oder Schaumweinmarkt in den letzten Jahren spürbar an Volumen verloren hat, haben wir uns im Volumen nahezu verdoppelt. Dabei sind wir aber auch ehrlicherweise an unsere Grenzen gestoßen.

Mit „zu gut" meinen Sie die Grenzen der Produktion. Wie viel produziert Kessler denn im Jahr?

Wir haben im letzten Jahr rund 1,6 Millionen Liter verarbeitet und haben rund 2,4 Millionen Flaschen verkauft über alle Formate.

Vor drei Jahren gab es mal Engpässe und die Welt – zumindest die Kesslerwelt – saß auf dem Trockenen. Kann sich das wiederholen?

Ich hoffe nicht. Theoretisch aber: Ja. Damals hatten wir einen nicht vorhersehbar großen Nachfrageschub. Das hatte auch mit der Coronapandemie zu tun, als bei uns der Absatz nach Öffnung aller Kanäle explodiert und sprunghaft um fast 40 Prozent angestiegen ist. Das hat uns natürlich unsere Grenzen aufgezeigt. Unsere Aufgabe verstehen wir eher darin, kontrolliert zu wachsen.

Es gibt nun schon seit einiger Zeit eine Dependance in Stuttgart. Wie läuft es dort? Und wo sonst bekommt man noch das Kessler-Feeling?

Die Dependance in Stuttgart in der Calwer Straße nennen wir Flagship-Store. Der Ursprung dieser Vorzeige-Filiale liegt in unserem Kommunikationskonzept. Wir haben hier in Esslingen das Stammhaus sehr weit geöffnet. Wir bieten Kellerführungen an. Im letzten Jahr haben wir über 1700 Gruppen durch das Haus geführt. Wir haben unsere Hofbar, das Kessler Karree, ein ganz beliebter Treffpunkt und im Grunde genommen vom Marktplatz nicht wegzudenken. Für uns ist das die beste Art, unsere Produkt- oder Markenphilosophie zu leben und zu zeigen.

Und da kam die Idee, das auch in Stuttgart zu machen, ohne zu wissen, wie es dort angenommen wird. Aber tatsächlich wird es sehr gut angenommen und macht Spaß. Die Frage ist, ob wir dieses Konzept weiterfahren wollen. Wenn ja, würde ich gerne in die Metropolen gehen. Also ein Traum wäre, ein Kessler-Karree in Berlin oder in Hamburg zu eröffnen.

Noch mal zurück zur Produktion. In der Beschreibung der Vintage-Reihe heißt es, dass der Sekt noch von Hand gerüttelt wird. Das ist ja sicherlich die Ausnahme…

Das ist absolut die Ausnahme. Wir haben eine kleine Linie mit limitierten Produkten, wie zum Beispiel den Jahrgangssekt Riesling aus einer Lage vom Herzog von Württemberg. Jedes Jahr füllen wir damit 12 000 Flaschen ab. Die liegen im Schnitt mindestens drei Jahre auf der Hefe. Sie lagern größtenteils in den historischen Kellern und werden dort auch abgerüttelt. Nichtsdestotrotz wird der Großteil unserer Schaumweine maschinell in den Produktions- und Lagerstätten in Esslingen-Zell abgerüttelt, was jetzt auch keinen qualitativen Nachteil hat. Aber es ist schön, die Tradition im alten Keller ein bisschen aufrecht zu halten.

Kessler feiert in diesem Jahr Geburtstag: stolze 200 Jahre. Was passiert in dem Geburtstagsjahr und speziell am Geburtstag? Können Sie da schon was sagen?

Ja, also das 200-Jährige ist natürlich für uns was ganz Besonderes. Es ist ein wichtiger Meilenstein in unserer Unternehmensgeschichte. Und wir werden das sicherlich begleiten mit Blick auf die Mitarbeitenden, auf die Gesellschafter, aber auch auf die Stadt Esslingen. Es geht ja nicht nur ums Produkt oder den Sekt, sondern es geht insbesondere um die Menschen und die Region, die das alles getragen haben, von denen wir den Zuspruch bekommen. Wir wollen der Stadt und den Bürgern etwas zurückgeben, das über das Jubiläumsjahr Bestand hat und Werte vermittelt. Konkret: Wir wollen ein Kunstwerk für den öffentlichen Raum übergeben. Es handelt von einer Legende aus Esslingen, und dabei werden Werte vermittelt. Das soll dann zu unserem Geburtstag am 1. Juli passieren.

Letzte Frage. Gibt es ein Geheimnis bei der Herstellung eines guten Sekts?

Ich glaube, das Geheimnis liegt neben der Auswahl der Grundweine und Herstellungsverfahren auch beim Konsumenten, bei dem Menschen, der den Sekt oder den Wein genießt und dabei Emotionen verspürt. Ja, es liegt zum großen Teil beim Konsumenten.

Das Gespräch führte Johannes M. Fischer.

Das Stammhaus in Esslingen ist zugleich ein beliebter Treffpunkt

KESSLER IN ESSLINGEN

Geschäftsführer: Christopher Baur übernahm die Geschäfte in einer schwierigen Zeit. Vor etwa 20 Jahren stand das Unternehmen sogar kurz vor dem Aus. Das konnte Baur verhindern. Mehr noch: Der 54-Jährige brachte das Unternehmen in erfolgreiches Fahrwasser. Seit 2025 ist er geschäftsführender Gesellschafter bei Kessler und Mitglied des Vorstandes des Verbands Deutscher Sektkellereien. Aufgewachsen ist er in Esslingen, studiert hat er Betriebs- und Volkswirtschaft in Freiburg, St. Catharines (Ontario/Kanada) und Fribourg (Schweiz).

Historie: Am 1. Juli 1826 gründete Georg Christian von Kessler in Esslingen die erste Sektkellerei Deutschlands. Zuvor hatte der Unternehmer sein Handwerk in der Champagne gelernt: Von 1807 an war Kessler bei der berühmten Firma Veuve Cliquot-Fournaux beschäftigt. Eigentlich sollte er das Unternehmen sogar übernehmen, doch Intrigen verhinderten dies. Ein Glück für Esslingen, wo er 1826 die G.C. Kessler & Compagnie gründete. Damit begann eine Erfolgsstory, die auch im 20. Jahrhundert Höhenflüge aufweist: Kessler-Sekt wurde auf dem Luftschiff „Graf Zeppelin" kredenzt, und Konrad Adenauer machte ihn 1956 zum Sekt der Bundesregierung für Staatsempfänge. *jmf*

Paradiesische Zustände

In der größten zusammenhängenden Streuobstlandschaft findet das „Schwäbische Hanami" statt.

Bad Urach. Die Frühlingsboten sind nicht mehr zu übersehen, die erwachende Natur zieht in ihren Bann. Der Verein „Schwäbisches Streuobstparadies" würdigt diese Jahreszeit erneut mit einer Veranstaltungsreihe unter dem Titel „Schwäbisches Hanami" (japanisch für „Blüten betrachten"). In der größten zusammenhängenden Streuobstlandschaft Europas finden bis Juni mehr als 25 Veranstaltungen zur Obstblüte statt. Ortsansässige Vereine, Museen, Betriebe und Kommunen der sechs „paradiesischen" Landkreise haben Wanderungen, Blütenfeste, Verkostungen, Kinderaktivitäten und andere Angebote zusammengestellt. Auch im Landkreis Esslingen gibt es etwas zu erleben. Auch der „Garten.Genuss. Markt" (19. April) und der Bienentag (4. Juni) im Freilichtmuseum Beuren zählen zum Programm. Der Infoflyer „Schwäbisches Hanami" liegt in zahlreichen Rathäusern, Landratsämtern, Tourist-Informationen, Museen und Hofläden in der Region aus.

Damit niemand die „paradiesischen Blütenträume" verpasst, hat das „Schwäbische Streuobstparadies" einen „Blüten-Ticker" auf der Homepage des Vereins (www.streuobstparadies.de) sowie auf Instagram (@streuobstparadies) und Facebook (@Schwaebisches Streuobstparadies) gestartet. Dort gibt es tagesaktuell Fotos von Apfel-, Kirsch- und Birnenblüten zu sehen. *red*

Info: www.streuobstparadies.de

Viele Baustellen

Kreis Esslingen. In den Erhalt des Straßennetzes und die Sanierung von Brücken im Südwesten sollen in diesem Jahr mehr als 500 Millionen Euro investiert werden. „Davon profitiert auch der Landkreis Esslingen", teilen die beiden Landtagsabgeordneten Andreas Schwarz (Grüne) und Natalie Pfau-Weller (CDU) mit.

Im Sanierungsprogramm 2026 werden landesweit insgesamt mehr als 310 neue Maßnahmen begonnen: Für den Erhalt von Bundesstraßen stehen nach Angaben der beiden Landespolitiker voraussichtlich 254 Millionen Euro zur Verfügung, für die Landesstraßen sind es 236 Millionen Euro. Zum Programm gehören vor allem die Ertüchtigung von Brücken sowie Fahrbahnerneuerungen. Nach Angaben des Regierungspräsidiums Stuttgart, das für Planung, Bau und Erhalt von Bundes- und Landesstraßen samt Brücken und Unterführungen zuständig ist, sind im Kreis Esslingen zahlreiche Projekte vorgesehen. Saniert werden sollen zum Beispiel die Fahrbahndecken von überörtlich bedeutsamen Straßen in Deizisau, Owen, Echterdingen, Neuhausen, Wendlingen und Aichschieß sowie zwischen Weilheim und Gruibingen und zwischen Großbettlingen und Nürtingen.

An der Hepsisauer Steige wird eine Böschungssanierung durchgeführt und an der Gutenberger Steige bei Lenningen eine Felssicherung. Zudem werden zwei Stützbauwerke der Plochinger Steige erneuert. Brückeninstandsetzungen sind in Aich und in Wernau geplant. Auch die Ertüchtigung der hölzernen Föllbachbrücke bei Grötzingen steht im diesjährigen Sanierungsprogramm des Regierungspräsidiums, das insgesamt 111 Maßnahmen beinhaltet.

„Unser Schwerpunkt liegt klar auf Sanierung und Erhalt vor Aus- und Neubau von Straßen", erläutert Andreas Schwarz. Natalie Pfau-Weller ergänzt: „Wenn wir heute zügig sanieren, müssen wir später kein Steuergeld in eine vielfach kostspieligere grundhafte Sanierung oder Ersatzbrücken stecken." *eh*

Prov.-frei! S-Zuff. 2 Häuser!! 432 m², 17 Wohnr., 9 x Bad/WC, 8 x Küchen, Topzustand, Eigennutzung/Toprend. dir. ONV-Anb. € 1.395.000.- v. priv. www.immobilienscout24.de/expose/142504825

GRUNDSTÜCKE

Gepflegtes Gartengrundstück 10 Ar mit kleiner Hütte in Esslingen am unteren Eisberg am Zollberg zu verkaufen. VHB 36.000,-€ ☎ 01623478122

IMMOBILIENGESUCHE

WOHNUNGEN

2-ZIMMER-ETW

Suche zum Kauf von Privat:
2-Zimmer Eigentumswohnung
☎ 0711-92539919

3-ZIMMER-ETW

Suche zum Kauf von Privat:
3-Zimmer Eigentumswohnung
☎ 0711-92539919

HÄUSER

Liebe Eigentümer! Ich suche für eine Familie mit zwei noch kleineren Kindern ein 1-2 FH zum Kauf. Gerne auch ein Generationenhaus oder mit ELW. Mit freundlichen Grüßen Wolfgang Fiedler, Immobilienmakler (IHK)
GARANT Immobilien 07161 98 888-34

Privat: Suche Reihenhaus oder Doppelhaushälfte zum Kauf
☎ 0151-67553260

GRUNDSTÜCKE

Baugrundstücke/Abbruchhäuser
Bauträger kauft gegen Höchstgebot. Notarielle Abwicklung sofort! Zahlung innerh. von 2 Wochen mögl.!
PBI Tel.: 07023/74920 info@pbi-bissingen.de

VERMIETUNGEN

1-ZIMMER-WOHNUNG

Frickenhausen 1-Zi.DG-Whg. 36 m² möbl., KM 400,-€ + 2 MM KT, NR, k.Ht. ☎ 0176-30152171

3-ZIMMER-WOHNUNG

Wendlingen, Nähe Schulzentrum 5 Fam.Haus, EG, 74 m², 3 Zimmer, Balkon, Bad, Kellerraum monatl. KM 660 €, zuzügl. 30 € Stellplatz, NK 250 € keine HT an NR ab 1.7.2026 zu vermieten. ✉ **unter ZZ209399 an SWMN GmbH, Postfach 10 44 27, 70039 Stuttgart oder chiffre@swm-network.de**

3-Zi. Whg. in Plochingen zu vermieten. Besichtigung am 25.04.2026, 9 bis 12 Uhr. Kurzbewerbung ✉ **unter ZZ209397 an SWMN GmbH, Postfach 10 44 27, 70039 Stuttgart oder chiffre@swm-network.de**

4-ZIMMER-WOHNUNG

Ab sofort: Sonnige/helle 4-Zi.Whg. davon 1 Zi. Durchgangszimmer, nutzbar als Gemeinschaftsraum, geeignet für Zweier oder Dreier WG in ES-Stadtmitte, ca. 104 m², 1. OG, modernisierter Altbau, frisch renov. gr. Wohnküche ohne EBK, kein BLK aber Gartenanteil. Gasetagenheizung, Abstellmöglichkeit, eine Dachkammer, ein Kellerraum. Kein Stpl., Energieausweis vorhanden. KM 1200,- € + NK + 3 MM KT.
✉ unter ZZ209375 an SWMN GmbH, Postfach 10 44 27, 70039 Stuttgart oder chiffre@swm-network.de

Ruhige 4 Zi.-Whg. in Esslingen- Hohenkreuz, 2-FH, 75 m², 2. OG, kompl. renoviert, neue EBK, Bad, sep. WC, Balkon mit Markise, Keller, keine HT, NR, 970 € KM + NK + überdachter Stellplatz 65,- €, 3 MM KT. interesse-wohnung-esslingen@gmx.de

GARAGEN/STELLPLÄTZE

TG-Stellplatz in zentraler Innenstadtlage von Esslingen ab sofort 100,-€/Monat ☎ 0151-40008046

MIETGESUCHE

2-ZIMMER-WOHNUNGEN

Ingenieur sucht 2-3-Zimmer-Whg.: ich bin 58 J., ledig, NR, keine HT, in Ulm geboren, zuverlässig, selbständiger Internetexperte, u.a. bei Daimler, ges. Eink.. Suche möglichst bald ein nettes Plätzchen ab 50m² in Esslingen. Ich freue mich auf Ihren Kontakt: ☎ 0172-72 68 551 oder ✉ sruby@online.de

Dringend gesucht von Rentnerin: 2 Zi.-Whg. langfristig, ca. 45 m², 1. Stock, Balkon, (keine WG) in Denkendorf, Nellingen, Berkheim, Esslingen/Zollberg. ☎ 0711 / 38 88 21

3-ZIMMER-WOHNUNGEN

Berufstätiges Ehepaar (PR-Referentin/Architekt), NR, sucht 3-4 Zi. Whg. in Esslingen zur Miete oder zum Kauf. Ab 85qm mit Blk. oder Terrasse. Tel.: 01743319960

Berufstätige Mieter (28/46) suchen 3 - 3,5 Zi. Whg., ab 50m² in Esslingen. Balkon wäre schön, Keine HT, langfristig, Einzug flexibel - gerne zeitnah. ☎ 015732626001
✉ teichmann209@aol.com

Berufstätiges, nettes Paar (34/39 J.) NR sucht 3-4 Zi. Whg. mit Blk. und Stpl. im Landkreis ES/ NT /GP bis €1.000.- Kaltmiete, ☎ 0157-57896305

STELLENANGEBOTE

Suche für meine sehbehinderte Frau in ES-RSKN: zuverl., vertrauenswürdige Alltagshilfe / Betreuerin für zwei bis drei Tage pro Woche, jeweils 2 Std. vormittags. Voraussetzung perfektes Deutsch. Kontakt: betreuungskraft-rskn-2018@gmx.de

Teilzeitstelle im Büro / Buchhaltung gesucht – Stuttgart
Erfahrener Finanzbuchhalter sucht eine Teilzeitstelle (20–30 Std./Woche) in Stuttgart.
Berufserfahrung:
- Finanzbuchhaltung (Debitoren, Kreditoren, Abschlüsse)
- DATEV, SAP S/4HANA
- Rechnungswesen & Mitgliederverwaltung (tekom Deutschland e. V.)
Ich bin zuverlässig, strukturiert und kann mich schnell einarbeiten.
Ab sofort verfügbar.
Telefon: +49 170 5079999
E-Mail: maag888@gmail.com

Haushaltshilfe, zuverlässig u. deutschsprachig für ca. 3 Stunden/Woche (Mini-Job) **in Altbach** gesucht. ✆ 0172 / 7673088

STELLENGESUCHE

Übernehme Malerarbeiten aller Art und streiche kpl. Whg. kurzfristig, nur Anrufe ☎ 0151/20503311

Gärtner sucht Nebenbeschäftigung, Heckenrückschnitt, Baumfällungen usw., Terrassen, Pflastersteine, Sichtschutz, Zäune, Balkone, etc. ☎ 0152 - 12074869

Gärtner mit Erfahrung, Hecken schneiden, Baum schneiden, Gartenpflegen und Platten legen. ☎ 0172 88 11 862

Suche Gartenarbeit, Gartenpflege aller Art, auch Baumpflege (Nebenjob). ☎ 0178/7813143

Altenpflegerin mit Herz und Erfahrung sucht Stelle als 24 h Seniorenbetreuerin ☎ 0176 62 126 926

Suche Putzstelle in Privathaushalt, auch Kehrwoche, Tel. 015206211516

Allround-Handwerker, Innenausbau/Installateur, Maler u. Fliesen, sucht Nebenjob. ☎ 0163 / 8320921

Erf. Handwerker sucht Arbeit, Fliesen legen, Bad, Sanitär und Altbausanierung. ☎ 0159 - 01 36 46 79

Handwerker sucht Nebenberuf.: Boden verlegen, Reparaturen & Renovierungen aller Art. Tapezieren, Streichen, Trockenbau Tel: 0176 63331557

Erf. Gärtner sucht Gartenarbeit. Gehweg, Parkplatz, Hofeinfahrt pflastern, Terrassen (Beton Pl. u. Holz), Hecke- u. Baumschnitt, Mauer- und Zaunarbeiten, komplett neue Gestaltung. Nebenbeschäftigung. Tel: 0157 - 35 26 32 85

Maler, Gipser, Trockenbauer, kompl. Renovierungen, sucht Nebenbeschäftigung. ☎ 0178 - 82 413 54

VERKÄUFE

DIES & DAS

Kinder-Sachenmarkt in Esslingen:
Sonntag 19.04.2026 | 10-12 Uhr
Einlass für Schwangere ab 9.30 Uhr
Wo: Kindergarten St. Josef
Barbarossastr. 49 | Kaffee & Kuchen

KAUFGESUCHE

Suche Akkordeon, Saxofon, Geige. Barzahlung Tel. 01 77-8 44 25 16

Achtung liebe Leser!
Suche Porzellan, Zinn, Uhren, Tafelsilber, Bernstein, Möbel, Münzen, Antikes u. Militaria, Abendgarderobe, Lederbekleidung u. Pelze, Herr Freiwald.
☎ 0711-21958619 o. 0157-92313492
www.freiwald-antiquitäten.de

Kaufe Kleidung - Bücher von A-Z, Puppen, Porzellan, Sammeltassen, Näh-/Schreibmaschinen, Münzen, Uhren, Mode-Schmuck. Von privat. Tel. 0163-2046952

Kaufe Fotoapparate, Ferngläser, Briefmarken, Münzen, Uhren, Tel. 0162-4163361.

Barankauf Gold + Schmuck
z. B. Zahngold (auch mit Zähnen), Silber, Ringe, Uhren, Münzen, Medaillen, Besteck. Alles auch beschädigt. Sofort Bargeld.
Briefmarken, Münzen, Banknoten, Orden.
Aichele + Schade, T. 07 11 / 24 46 34
Stgt., Charlottenstr. 42, Ecke Alexanderstraße

Suche Märklin Eisenbahn, Waggons u.Zubehör Tel. 01 63 6 87 25 86

500,- Euro zahlt Sammler für alte Reklame-/Emailschilder ☎ 0711/6405870

Alte Dolche Säbel Helme Bajonette Uniformen Orden Alte Vorderlader Soldatenkrüge – - 07181 76450

Alte Märklin-Eisenbahn, altes Spielzeug dringend von Sammler zu Spitzenpreisen gesucht. Tel. 0711/9561221

BARANKAUF alles vom 1. und 2. Weltkrieg ☎ 0711 / 6405870

Pelze Pelze Pelze
Kaufe Pelze aller Art: Abendgarderobe, Hüte, Antikes, Möbel, Bilder, Porzellan, Vasen, Figuren, Zinn u. Silberwaren, Puppen, Militaria, Besteck, Armband u. Taschenuhren, Briefmarken, Münzen, Schmuck aller Art. Gerne auch kompl. Nachlässe. Bitte alles anbieten.
Herr Eckstein Tel. 07307-9209570
oder 0152-52151604

Suche Brennholz (Baumholz, Balken, Bretter) ☎ 0152 14497305

Suche Modelleisenbahn.
☎ 070 22 / 95 10 57

KUNST/ANTIQUITÄTEN

Ankauf Trödel, Hausrat, Möbel, Bücher, Kleidung, Sammelartikel u.v.m. Gerne alles anbieten! Tel. 0163 – 3394203

TIERMARKT

Pferde-/Reitsachenflohmarkt am Sonntag 19.04.2026 von 11 - 15 Uhr, in 73650 Winterbach-Manolzweiler. Tischanmeldung u. Tel.: 0171/2648238

VERSCHIEDENES

Computerhilfe vom Profi!
Kostengünstige Lösung von Computer und Smartphone-Problemen, sowie Unterstützung bei Kauf, Installation und Bedienung von technischen Geräten. Ich freue mich auf Ihren Anruf. ☎ **070429631240**

Großer Flohmarkt, 25.4. + 26.4.26 10-17 Uhr, Schenkenbergstr. 37/2 73733 ES-Mettingen, Haushaltauflösung, Trödel, Spiele, Klavier, Bilder u.v.m. Vorbeikommen und stöbern lohnt sich!

Garagenstellplatz in Esslingen Hegensberg unterzuvermieten: Warmmiete: 90€. Die Garage ist geschützt und wird mit einem Handsender geöffnet. Der Zugang beschränkt sich nur auf die Garage. Automatisches Licht vorhanden. Fläche: 11 m². Ab sofort frei. ✉ **sakura@email.de**

Für großes Gartengrundstück, mit Gewächshaus, Strom, Frisch- und Abwasseranschluss, fleißige, arbeitswillige, Hobbygärtner gesucht. ☎ 0152 14497305

Kaufe Haus / Wohnung von privat Raum Stuttgart und Esslingen Tel. 01636993568

suche altes Autoradio BECKER o.ä. für alten 190´er ☎ 0163/6369592

Für Glücksjäger und Schatzsucher:
Bekanntschaften & Kontakte im EXTRA.
EXTRA AM WOCHENENDE
www.extra-wochenende.de

HANDWERKLICHE DIENSTLEISTUNGEN

Allrounder für Wohnungssanierung gesucht
Für eine 2,5-Zimmer Sanierung suche ich einen erfahrenen Handwerker, der Maler-, Fliesen u. Bodenlegearbeiten fachgerecht aus einer Hand ausführt. ✉ roba0609@outlook.de

Biete Gartenpflege
Tel: 0152 53401841

Unterstützung bei Gartenpflege gesucht. ☎ 0172/7161510

Hilfe im Garten und Haus ? Entrümplungen+Gartenarbeiten. Wir packen an-schnell und sauber. Kostenlose Beratung. Tel. 0176-41262716

Haushaltsauflösungen Hunsicker
Entrümpelungen • Entsorgungen
Ankauf von Nachlässen und Antiquitäten
☎ 0711 6071832 oder 0176 80771094
www.hunsicker.eu

WOHNUNG GESUCHT
Zuverlässiger, farbiger Rentner, 61J. sucht 1-2 Zi.-Whg., ca. 45qm² in Esslingen.
Gerne mit EBK, Balkon und Keller.
KM bis 650€, k. Ht., Einzug flexibel
Tel: 0174 2196607

ER SUCHT SIE

Sonnentyp (63) sucht die attr./sinnliche Frau für gemein. schöne Jahre, mehr Nähe und zus. viel unterwegs sein/Reisen. WApp 0160-2940518

Liebevoller, einfühlsamer, vielseitiger Mann, 69, 178, sucht Dich zum Wandern, Reisen, Verlieben, Begeistern, Freude haben, Kultur genießen, weiterentwickeln. ☎ 0711 62091994
✉ freude.jk@gmx.de

Italiener, 47 J., aus Kirchheim-Teck su. Frau, 40-47 Jahre, für Beziehung ☎ 0172-34 97 298

SIE SUCHT IHN

Frau 63 J. sucht einen Freund mit Interesse für Garten und mehr. Bitte mit Telefonangabe. (WhatsApp)
✉ **unter ZZ209376 an SWMN GmbH, Postfach 10 44 27, 70039 Stuttgart oder chiffre@swm-network.de**

Ich Ute, 78 Jahre, mit schöner Figur und etwas mehr Oberweite, bin vertrauensvoll, fahre gern Auto, liebe Musik u. Fernsehabende, die schwere Zeit der Trauer habe ich überwunden, nun möchte ich wieder nach vorne schauen, deshalb suche ich pv einen netten Mann. Ich fühle mich sehr einsam u. würde mich gerne mit Ihnen verabreden pv ☎ 0160 – 97541357

BEKANNTSCHAFTEN

Er sucht sie für Freundschaft Raum Esslingen ☎ 0179 4773350

Alle Angebote unter einem Dach.
Immobilien & Wohnen im EXTRA.
EXTRA AM WOCHENENDE
www.extra-wochenende.de

„Sooowas von gut...

Württembergs großer Polsterspezialist feiert Jubiläum!

Alles zum Jubiläumspreis!

30 JAHRE

Polsterwelt ENGELHARDT

Viele Jubiläumsangebote in unseren Online Prospekten!

Wohnlandschaft
Bezug in trendigem Cordstoff, Farbe beige, Polsterung leger, Metallfüße winklig, Sitzhöhe 45 cm, Stellmaß 280x197 cm, bestehend aus: 2,5-Sitzer mit Armlehne links, 2-Sitzer Kombielement rechts mit Anstellhocker. Ohne Dekokissen und Dekoration.

Zusätzlich: Armteilverstellung, Querschläferfunktion, Sitztiefenverstellung, Schubkasten gegen Mehrpreis erhältlich!

JUBILÄUMSPREIS ab 999,–

*Bis zu **-30 %** auf Neubestellungen

JUBILÄUMS RABATT

Auf über 300 Stoff- und Ledersofas, Sessel, Garnituren, Wohnlandschaften, Schlafsofas, und Boxspringbetten!

Bis zu **-60 %** auf Ausstellungsstücke

*Gültig nur für Neuaufträge. Basis ist der Engelhardt-Listenpreis vor Rabatt, wird sofort an der Rechnung gekürzt. Nicht gültig auf Werbepreise, Sonderpreise, reduzierte Ware sowie in Prospekten beworbene Preise & Jubiläumspreise und bereits getätigte Aufträge.

JUBILÄUMSPREIS ab 1.598,–

Gesamtpreis wie abgebildet: € 1.895,- inkl. 3 Kopfstützen, Armteilverstellung und Schlaffunktion gegen Mehrpreis erhältlich. Ohne Dekokissen.

Eckgarnitur Bezug Stoff, inklusive Sitztiefenverstellung. 3 Sitzvarianten wählbar (Boxspring gegen Mehrpreis). Metallfüße Chrom, Sitzhöhe 47cm, Stellmaß ca. 210 x 242 cm , bestehend aus: 2,5-Sitzer mit Armlehne links und 1-Sitzer Kombielement rechts. Ohne Kissen

JUBILÄUMSPREIS ab 1.298,–

Relaxsessel, Bezug Stoff, Metallarmlehne schwarz, manuelle Verstellung mit Gasdruck, Sternfuß alu schwarz zahlreiche Ausführungsvarianten erhältlich motorische Funktionen gegen Mehrpreis. BTH 66/83/110 cm.

Boxspringbett „Tahiti“, mit motorischer Verstellung, stabiles, Tonnen-Taschenfederkern, Obermatratze: 4-Gang-Bonellfederkern mit Schaumauflage, Topper: 4 cm Komfortschaum. Liegefläche 120 x 200 cm. Ohne Nachttisch, Tagesdecke, Dekokissen und Dekoplaid.

JUBILÄUMSPREIS ab 1.298,–

Füße in chrom, schwarz oder Holz

Polsterwelt ENGELHARDT GmbH
Mo-Fr 10 -19 Uhr / Sa 10 -18 Uhr
www.polsterwelt-engelhardt.de

Zollbergstr. 8 -10
73734 Esslingen
Tel. (0711) 25 28 100

Bietigheimer Str. 68
74379 Ingersheim
Tel. (0 7142) 919 7150