NECKAR SCHURWALD

GESAMTAUFLAGE: 124.955

EXTRA

SAMSTAG, 27. DEZEMBER 2025

AM WOCHENENDE

WIR SUCHEN

Häuser und Wohnungen für unsere vorgemerkten Kunden, z.B. Handwerker, Ärzte, Ingenieure, IT-Experten, Investoren ...

WERTERMITTLUNG

www.nussgraeber.de/wert

Erfahren Sie kostenlos den Wert Ihrer Immobilie.

39 Jahre Erfahrung
Ankauf & Verkauf

NUSSGRÄBER IMMOBILIEN
nussgraeber.de | 0711 96 88 12 88

Kostenlose Wertermittlung:
nussgraeber.de/wertermittlung

Innenstadt wird feuerwerksfrei

Bisher durfte nur in der Altstadt an Silvester nicht geböllert werden. Nun hat Esslingen das Verbot erweitert.

Esslingen. Für die einen ist es ein Unterhaltungskracher zum Jahresende, für die anderen fördert es den Burn-out von Umwelt, Geldbeutel und Sicherheit. Manche lieben, manche hassen das Silvesterfeuerwerk. Und auch die Stadt Esslingen lässt es nun nicht mehr ganz so laut krachen: Sie weitet das Böllerverbot auf die gesamte Innenstadt aus.

Ein Feuerwerksverbot hatte es in der Neckarstadt bisher auch schon gegeben: Es war aber auf die historische Altstadt beschränkt gewesen. Nun darf zum Jahreswechsel in der gesamten Innenstadt nicht mehr geschossen werden. Die Ausweitung der Verbotszone sei nach einer erneuten Prüfung der bundesgesetzlichen Vorgaben erfolgt, teilt die Stadtverwaltung mit.

Das neue Jahr muss in der Esslinger City also ohne Feuerwerk begrüßt werden. Oberbürgermeister Matthias Klopfer begründet diese Entscheidung mit dem Schutz der Menschen, dem Verhindern von Schäden an den mittelalterlichen Gebäuden, der Brandgefahr und einer höheren Sicherheit auch für die Einwohner. Die Ausweitung des Böllerverbots erfolgte laut Stadtchef in enger Abstimmung mit der Esslinger Feuerwehr. Hintergrund seien auch zahlreiche Beschwerden aus der Bürgerschaft nach der vergangenen Silvesternacht gewesen.

Geschossen werden darf nur in sicherer Entfernung zur City: Esslingen weitet das Feuerwerksverbot auf die gesamte Innenstadt aus. Foto: R. Bulgrin

Die gesetzliche Grundlage für das Untersagen des Feuerwerkspektakels in der gesamten Innenstadt besteht nach Darstellung von Matthias Klopfer seit dem Jahr 2009. Damals sei festgelegt worden, dass Feuerwerkskörper nicht in unmittelbarer Nähe von Kirchen, Krankenhäusern sowie Kinder- oder Altenheimen gezündet werden dürfen. Zusätzlich schreibe die Vorgabe fest, dass auch bei Fachwerkhäusern nicht geböllert werden darf: „In Esslingen umfasste dies bisher die historische Altstadt, einschließlich der Beutau- und der Obertorvorstadt sowie der Esslinger Burg."

Zur feuerwerksfreien Zone wird nun nach der neuen Vorschrift laut Stadtoberhaupt der komplette Bereich der „Gesamtanlage Esslingen am Neckar" mit ihren denkmalgeschützten Gebäuden erklärt. Die Stadt bittet zudem darum, an Silvester und Neujahr auf Schulhöfen, Sport- und Spielplätzen keine Feuerwerkskörper abzubrennen. *sw*

Info: Weitere Infos gibt es unter esslingen.de/feuerwerksverbot

Versorger senken Preise für Strom und Gas

Gute Nachrichten für Verbraucher in der Grund- und Ersatzversorgung: Die Stadtwerke Esslingen und Nürtingen sowie die EnBW senken ihre Tarife zum 1. Januar 2026. Die Entlastung ist zum Teil beträchtlich.

Zum neuen Jahr werden zahlreiche regionale Energieversorger die Preise für Strom und Gas senken. Rund 4,8 Millionen Haushalte in Deutschland profitieren davon, teilt das Vergleichsportal Verivox mit. Auch im Kreis Esslingen können die Verbraucher teils deutliche Entlastungen bei den Energiekosten einplanen.

Gute Nachrichten kommen zum Beispiel von den Stadtwerken Esslingen (SWE), die zum 1. Januar 2026 die Preise für die Erdgas-Grundversorgung senken: „Dank langfristiger Planung und vorausschauendem Energieeinkauf können die SWE die Entwicklung der Netzentgelte sowie der staatlichen und regulatorischen Preisbestandteile ausgleichen", teilt der kommunale Energieversorger mit. Positiv für die Kunden wirke sich auch die Abschaffung der Gasspeicherumlage aus.

Die Gasspeicherumlage – 2022 nach Russlands Angriff auf die Ukraine eingeführt, um die Kosten für das Befüllen von Gasspeichern in Deutschland zu decken – spielte in den vergangenen Jahren eine wichtige Rolle bei der Sicherung der Erdgasversorgung. Bundestag und Bundesrat haben jüngst jedoch beschlossen, diese Umlage zum 1. Januar 2026 abzuschaffen und so Verbraucher und Industrie finanziell zu entlasten. Die Umlage machte bislang bei Privatkunden rund 2,4 Prozent des Gaspreises aus.

Für die Kunden der Stadtwerke Esslingen heißt das konkret: Der Grundpreis für den Bezug von Erdgas in der Grund- und Ersatzversorgung bleibt zwar unverändert, der Arbeitspreis reduziert sich jedoch. Bei einem Jahresverbrauch von bis zu 1000 Kilowattstunden sind künftig 15,12 Cent pro Kilowattstunde fällig statt bislang 15,47 Cent, bei bis zu 10 000 Kilowattstunden im Jahr sind es 11,96 Cent pro Kilowattstunde statt 12,30 Cent. Ein noch höherer Jahresverbrauch schlägt mit 10,53 Cent pro Kilowattstunde statt derzeit 10,88 Cent zu Buche. Das mag nach wenig klingen, summiert sich aber: Für einen Vier-Personen-Haushalt mit einem jährlichen Gasverbrauch von 15 000 Kilowattstunden kann sich die Ersparnis auf mehr als 100 Euro belaufen.

Sinkende Netzentgelte, preisgünstiger Einkauf

Beim Strom sind die SWE zwar nicht Grundversorger, dennoch profitieren die Kunden der grünES GmbH, einem Unternehmen der Stadtwerke Esslingen, von sinkenden Netzentgelten und dem preisgünstigen Einkauf von Ökostrom, heißt es in der Mitteilung der SWE. Der Arbeitspreis wird um 2,55 Cent pro Kilowattstunde gesenkt, der Grundpreis fällt um 23,53 Euro im nächsten Jahr. Ein typischer Zwei-Personen-Haushalt mit einem Stromverbrauch von 2500 Kilowattstunden pro Jahr spart damit laut den SWE im Vergleich zum Grundversorgungstarif rund 81 Euro pro Jahr. „Mit der erneuten Preissenkung lohnt sich der Wechsel zu grünES-Ökostrom jetzt noch mehr", betont Geschäftsführer Udo Hoffmann.

Auch die Stadtwerke Nürtingen passen „aufgrund aktueller Entwicklungen auf den Energie- und Beschaffungsmärkten" den Strompreis in der Grund- und Ersatzversorgung zum Jahreswechsel an. Der Arbeitspreis reduziert sich um 0,8 Cent pro Kilowattstunde, während sich der Grundpreis durch gestiegene „kalkulatorische Kosten" um 7,14 Euro erhöht. „Für die meisten Haushalte mit Eintarifzählern ergibt sich durch die Kombination aus sinkendem Verbrauchspreis und steigendem Grundpreis eine Entlastung", teilt das Unternehmen mit. Bei einem Musterhaushalt mit einem Jahresverbrauch von 3000 Kilowattstunden seien das im nächsten Jahr 16,86 Euro weniger.

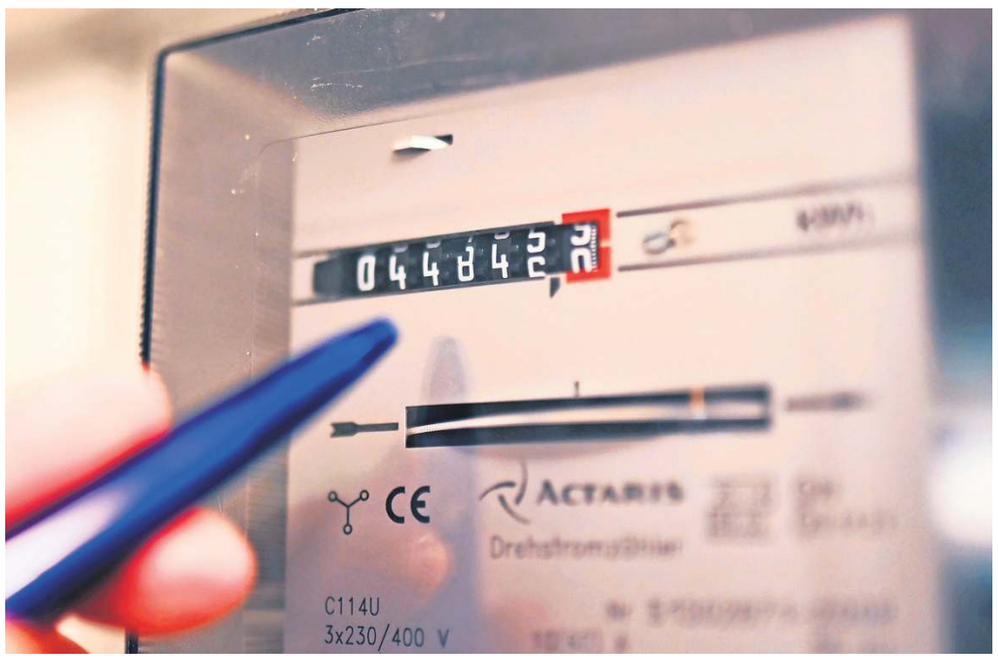

Bei den Stromtarifen in der Grundversorgung geben viele Energieunternehmen gesunkene Netzentgelte und günstigere Beschaffungskosten an die Verbraucher weiter. Foto: dpa/Uli Deck

Die EnBW, die in weiten Teilen des Kreises Esslingen als Grundversorger fungiert, zieht ebenfalls mit: Die Preise für Haushaltsstrom, Wärmestrom und bei Gas werden um bis zu 14 Prozent gesenkt, kündigt der Karlsruher Konzern an. „In Zeiten flächendeckend steigender Lebenshaltungskosten ist diese deutliche Entlastung eine gute Nachricht für alle Kunden", ist EnBW-Vertriebsvorstand Dirk Güsewell überzeugt.

Für einen Haushalt mit zwei bis drei Personen und einem Jahresverbrauch von 2900 Kilowattstunden fällt nach Angaben der EnBW der Strompreis im nächsten Jahr um rund 168 Euro geringer aus. Bei Wärmestromkunden kann die Entlastung je nach Heizungsart und Verbrauch zwischen 106 und 235 Euro betragen. Günstiger wird es im kommenden Jahr auch für Gaskunden: Die Kosten für einen Haushalt mit einer Wohnfläche von 150 bis 180 Quadratmetern und einem Verbrauch von 20 000 Kilowattstunden sinken um 424 Euro.

Die EnBW blickt optimistisch auf die kommenden Veränderungen im Energiemarkt. Güsewell räumt jedoch ein: „Große Teile des Strompreises, den die Verbraucher bezahlen, können wir als Energieunternehmen nicht beeinflussen. Fast 60 Prozent dieser Kosten werden durch regulatorische Vorgaben festgelegt." Der Vertriebsvorstand verspricht den Kunden: „Wir arbeiten im Rahmen unserer Möglichkeiten aktiv daran, die Energiekosten langfristig stabil und bezahlbar zu halten." *eh*

Höhere Eintrittspreise in den Bädern

Die Esslinger Stadtwerke kündigen neue Tarife zum 1. Januar an.

Esslingen. Die Stadtwerke Esslingen (SWE) erhöhen in ihren Bädern zum 1. Januar die Eintrittspreise. Der Verwaltungsausschuss des Esslinger Gemeinderats hat dies vor dem Hintergrund des weiterhin hohen Defizits im Badebetrieb beschlossen. In den vergangenen Jahren wurden nach SWE-Angaben jährlich mehr als drei Millionen Euro ausgeglichen, dies wird auch auf steigende Personal-, Energie- und Betriebskosten zurückgeführt. Eine „erneute Tarifanpassung" sei notwendig, „um die Mehrkosten zumindest teilweise abzufedern". Zuletzt wurden im Januar 2024 die Preise erhöht.

Von den Preiserhöhungen betroffen sind das Merkel'sche Schwimmbad, das Neckarfreibad sowie das Hallen-Freibad Berkheim. Alle Tarife steigen zum Jahresbeginn um rund fünf Prozent. So zahlen Erwachsene im Merkel'schen Bad für eineinhalb Stunden künftig 3,90 Euro statt bisher 3,70 Euro. Der Familientarif erhöht sich von 8,50 Euro auf 8,90 Euro. Der Preis von 70 Cent pro zusätzliche halbe Stunde bleibt unverändert. Drei Stunden Sauna kosten künftig 17,10 Euro (bisher waren dies 16,30 Euro).

In den Freibädern zahlen Erwachsene künftig fünf Euro (bisher 4,80 Euro), ermäßigt drei Euro (bisher 2,90 Euro). Der Familieneintritt erhöht sich von 11,30 Euro auf 11,90 Euro. Zusätzlich werden die Beckenmieten und die Schulpauschale um rund fünf Prozent angehoben. Unverändert bleibt: Kinder unter fünf Jahren haben freien Eintritt. Auch der vergünstigte Vormittagstarif bleibt bestehen. *red*

Info: www.swe.de/baeder

Wohnwagen-Parkplatz startet in Testphase

Ab 1. Januar gibt es am Hölderlinweg in Deizisau einen Parkplatz für Wohnmobile und Wohnwagen.

Deizisau. Am Straßenrand abgestellte Wohnmobile und Wohnwagen sind auch in den Wohngebieten Deizisaus ein Ärgernis, da sie über längere Zeiträume öffentlichen Parkraum blockieren. Seit über einem Jahr arbeitet die Deizisauer Gemeindeverwaltung daher an einem Lösungsansatz. Der Parkplatz am Hölderlinweg soll ab dem 1. Januar 2026 zum Wohnmobil- und Wohnwagenparkplatz werden.

„Geplant war ursprünglich, den öffentlichen Parkplatz zu entwidmen und die Stellplätze zu vermieten", erklärt Nikolaos Georgiadis, Leiter des Sachgebiets Bürger und Ordnung. Aufgrund rechtlicher Bedenken habe sich die Gemeindeverwaltung jedoch letztlich dagegen entschieden. Die Fläche bleibt in öffentlicher Hand, die Parkplätze werden gebührenfrei sein.

Für Deizisaus Bürgermeister Thomas Matrohs ist das zumindest ein Teilerfolg. „Wir wollten Flächen für die entsprechenden Fahrzeuge schaffen, das tun wir jetzt", sagt er. Acht bis zehn Stellplätze für Wohnwagen und Wohnmobile stehen auf der Fläche nahe der B 10 künftig zur Verfügung – Pkw seien dort dann nicht mehr erlaubt. „Wir werden die Situation genau beobachten müssen. Sonst haben wir am Ende noch mehr Wohnmobile im Ort als davor, weil die, die ihre Fahrzeuge jetzt auf der Alb stehen haben, sie dann am Hölderlinweg abstellen", merkt Daniel Haist (FWG) an. Die Gefahr sei zwar da, dennoch hoffe man, die richtige Zielgruppe mit dem Parkplatz zu erreichen, also diejenigen, die ihr Fahrzeug vor Ort am Straßenrand parken würden, erklärt Matrohs. „Vielleicht müssen wir es als eine Art Testphase betrachten und in zwölf Monaten sehen, wie es weitergeht", sagt er.

Eine von Gemeinderätin Stefanie Gauch-Dörre (FWG) angeregte Beschränkung der Parkfläche nur für Deizisauer Fahrzeughalter sei rechtlich nicht umsetzbar. „Wenn wir aber merken, dass wir viele auswärtige Wohnmobile dort haben, werden wir prüfen müssen, wie wir mit dem Parkplatz weiter verfahren", sagt Matrohs. *tki*

Die Fläche bleibt in öffentlicher Hand, die Parkplätze werden gebührenfrei sein. Foto: Tim Kirstein

Konzert zu Silvester mit Paul Theis

Köngen. In der katholischen Kirche Zum guten Hirten in Köngen findet ein schon zur Tradition gewordenes Silvesterkonzert statt. Unter dem Motto „Die Orgel tanzt" hat Kirchenmusiker Paul Theis für Mittwoch, 31. Dezember, ab 18.15 Uhr, nach eigener Aussage „tief in seiner Kuriositätenkiste geforscht". Dabei habe er neben traditioneller Orgelmusik auch Transkriptionen „ausgegraben", die nicht unbedingt auf einer Pfeifenorgel zu erwarten seien.

Paul Theis. Foto: Veranstalter

Neben der Musik darf man sich bei Paul Theis auf unterhaltsam dargebotene Geschichten freuen – aus dem Alltag wie auch der Welt der Musik. Der Eintritt ist frei, um Spenden wird gebeten. *red*

Anzeigen

Sichere Baumfällung
In jeder Lage und Größe -Klettertechnik-
! Alle Garten- Arbeiten !
Neu- / Umgestaltung, Baum-
Gehölz- u. Heckenrückschnitt, etc!!
- J. Kälberer staatl. gepr. Forstwirt -
Alles Festpreise!
Kostenl. Besichtigung u. Beratung
Stgt., Tel. 0711 / 69 82 41

Deininger Wohnmobilvermietung
Mit dem Code Womo26
5% FRÜHBUCHERRABATT sichern
In Leistung voraus
seit über 60 Jahren Deininger
www.deininger-wohnmobile.de
Gottlieb-Daimler-Straße 4
72622 Nürtingen
✆ 07022 / 7000-53

Gundi's Besastüble
Schnaiter Straße 7 · 73773 Aichwald · Telefon 07 11/36 33 99
oder 07 11/50 42 38 51
wieder geöffnet vom
2.1. – 11.1.2026
Mo. – Sa. ab 16.00 Uhr
Sonn-/Feiertag ab 11.30 Uhr
Auf Ihren Besuch freut sich Familie Ahl und Team

schuhhaus walter Uhingen, Ulmer Str. 13
Halbschuhe + Stiefel mit neuer Preisobergrenze
Alle Kinderschuhe Gr. 20 – 30 jetzt 39.-
Alle Jugendschuhe Gr. 31 – 40 jetzt 49.-
Alle Damenschuhe und Stiefel jetzt 59.-
Alle Herrenschuhe und Stiefel jetzt 69.-
Sie bezahlen auch bei teureren Markenschuhen nur die maximale Preisobergrenze. www.walter-schuhe.de
Montag–Freitag: 9.30-18.30, Samstag: 9.30–16.00 Uhr

Wenn Familie Waschbär ungebeten zu Besuch kommt

Immer häufiger werden solche Tiere auch in der Esslinger Region zum Problem. Ein Stadtjäger gibt Tipps für den richtigen Umgang mit dieser invasiven Tierart.

Waschbären wirken liebenswert und freundlich, doch wer in Haus und Garten ungebetenen Besuch von ihnen bekommt, hat ein Problem. Denn die vermeintlich knuddeligen Tierchen räubern nicht nur Vogelhäuschen und Futterschalen – sie können auch Fischteiche leeren, Kleintiere fressen, sich mit Haustieren anlegen, in Wohnungen und Dachböden eindringen, dort gravierende Schäden hinterlassen und im schlimmsten Fall Krankheiten übertragen. Weil dieses Problem auch in Esslingen vielen auf den Nägeln brennt, lud der CDU-Landtagsabgeordnete Andreas Deuschle vor Kurzem ins Georgii-Haus ein. Rund 70 Interessierte holten sich dort bei Stadtjäger Christian Schwenk Tipps für den Umgang mit Waschbären – einige schilderten anschaulich, dass diese Tiere ganz schön lästig werden können.

Aus Nordamerika nach Deutschland

Für Andreas Deuschle ist klar, dass die Politik auch die vermeintlich kleinen Sorgen der Menschen aufgreifen muss: „Dazu gehören eben auch Probleme mit Waschbären, die immer häufiger an mich herangetragen werden.“ Diese Tiere kamen aus Nordamerika und gelten hierzulande als invasive Art. Längst haben sie sich in ganz Deutschland verbreitet, wobei der Südwesten bislang noch weniger stark betroffen ist als andere Regionen.

Doch auch in Esslingen werden sie zunehmend zum Problem. Wenn sich Familie Waschbär über Fenster oder die Katzenklappe Zugang zur Wohnung verschafft, wenn die geliebte Hauskatze mit Kampfspuren nach Hause kommt und nicht mehr nach draußen will, wenn sich auf dem Dachboden undefinierbare Exkremente sammeln oder sogar Holzverschalungen am Haus angenagt werden, ist der Spaß vorbei.

In solchen Fällen holen sich viele Rat und Hilfe bei Stadtjägern wie Christian Schwenk. Als akademischer Jagdwirt und Naturpädagoge ist er breit aufgestellt, im Kreis Esslingen hat er schon vielen geholfen, der Waschbär-Invasion Herr zu werden. Schwenk versucht in solchen Fällen erst einmal, herauszufinden, welches Vorgehen das richtige ist. Manchmal führt kein Weg daran vorbei, Waschbären, die Schaden anrichten und sich partout nicht vertreiben lassen, zu fangen und zu erlegen, was nur der amtlich anerkannte Fachmann darf. Mancherorts wurde schon versucht, die Jagd auf Waschbären zu forcieren.

Für Schwenk führt das nicht zum gewünschten Erfolg: „Der Waschbär wird sich nicht dauerhaft aus dem urbanen Raum entfernen lassen. Der Schlüssel liegt daher in der konsequenten Anwendung effektiver Präventionsmaßnahmen.“ Dazu sollen Öffentlichkeitsarbeit und Wissensvermittlung sowie gezielte Forschung beitragen, um die Wirksamkeit von Maßnahmen zu überprüfen und anzupassen. Schwenk sieht das Land auf dem richtigen Weg, wenn es dieses Zusammenspiel verschiedener Faktoren gezielt fördert. Aber auch an einer verstärkten Bejagung an den Siedlungsgrenzen führt für ihn kein Weg vorbei.

So wenig einladend wie möglich

Für den Stadtjäger ist klar, dass jeder seinen Beitrag leisten kann und muss, damit Waschbären nicht immer häufiger den Weg in die Siedlungsgebiete suchen und finden. Denn je attraktiver es für Wildtiere ist, in Wohngebiete zu kommen, desto eher fühlen sie sich eingeladen. Bei Nacht gut gefüllte Vogelhäuschen und Futterstationen, nicht sachgemäß angelegte Komposthaufen, Gelbe Säcke, die schon lange vor der Abholung im Freien warten, und sogar gezielte Fütterung – all das und vieles mehr wird von Waschbären als Einladung empfunden.

Weil Christian Schwenk weiß, dass diese Tiere nicht nur äußerst clever und beweglich sind, sondern sich auch untereinander auf die besten Futtermöglichkeiten hinweisen, empfiehlt er, die Bedingungen für Wildtiere in Siedlungsgebieten so wenig einladend wie möglich zu gestalten.

Dass sich viel tun lässt, bestätigten einige Besucher an diesem Abend im Georgii-Haus. Einer sprach für viele: „Seit der Stadtjäger bei mir zuhause war, ist Ruhe. Sogar unsere Katze, die sich nicht mehr hergetraut hatte, ist wieder zurück.“ *adi*

Waschbären sind äußerst findig, wenn sie in Häuser und Schuppen gelangen wollen. (Symbolfoto)
Foto: dpa/Britta Pedersen

AWB ändert Öffnungszeiten

Kreis Esslingen. Der Abfallwirtschaftsbetrieb (AWB) des Landkreises Esslingen betreibt kreisweit mehr als 70 Wertstoffannahmestellen für Selbstanlieferer. Deren Öffnungszeiten sind bislang sehr unterschiedlich. Das soll sich nun zumindest bei den großen Entsorgungseinrichtungen, die mit vollzeitbeschäftigtem Stammpersonal betrieben werden, ändern. Ab dem neuen Jahr werden neue, einheitliche Öffnungszeiten auf einigen besonders stark frequentierten Abfallentsorgungseinrichtungen gelten. Das betrifft die Stationen Blumentobel in Beuren, Katzenbühl und Zollberg in Esslingen, Sielminger Straße in Leinfelden-Echterdingen, Weißer Stein in Plochingen und am Kompostwerk in Kirchheim.

Wie der AWB-Geschäftsführer Michael Potthast jüngst im Betriebsausschuss des Kreistages informierte, haben die großen Anlagen künftig am Dienstagnachmittag geschlossen. Die Anlagen stehen den Kunden ab Januar dienstags von 8 bis 13 Uhr zur Verfügung. Die gleichen Öffnungszeiten gelten dort auch an den Samstagen, was einer Ausweitung entspricht. Durch die geplante Entzerrung soll es zu weniger Stau auf den Zufahrtsstraßen kommen.

Eine Alternative für Berufstätige soll künftig der Dienstleistungsabend am Freitag sein, dann haben die großen Einrichtungen bis 18 Uhr geöffnet. Montags, mittwochs und donnerstags ist dort die Abgabe von Sperrmüll, Wertstoffen, Elektrogeräten und Kompost von 9 bis 12 Uhr und von 13 bis 16.45 Uhr möglich. *eh*

Info: www.awb-es.de

Impressum
Verlag
Bechtle, Graphische Betriebe und Verlagsgesellschaft GmbH & Co. KG, gesetzlich vertreten durch den Geschäftsführer Herbert Dachs, Zeppelinstraße 116, 73730 Esslingen.
Verantwortlicher für die Redaktion
Reimund Abel, Südwest Media Network GmbH, Plieninger Str. 150, 70567 Stuttgart, Telefon 07 11 / 9310 - 145.
Verantwortlicher für den Anzeigenteil
Oliver Nothelfer, Südwest Media Network GmbH, Plieninger Str. 150, 70567 Stuttgart, Telefon 07 11 / 72 05 - 0.
Druck
MHS Print GmbH, Plieninger Straße 150, 70567 Stuttgart, gesetzlich vertreten durch den Geschäftsführer Johannes Degen
Anzeigen
extra@swm-network.de
Kontakt zur Redaktion
redaktion-extra@swm-network.de
Kontakt Zustellung
qualitaet@mmd-verteildienst.de

ORIGINAL OSTERMANN

Der große Umtausch-Marathon

Herzlich willkommen zu Phase zwei des Weihnachtsshoppings: In ganz Baden-Württemberg beschließen gerade alle gleichzeitig: „So, dieses Geschenk gefällt mir doch nicht.“ Kaum sind die letzten Plätzchenkrümel vom Sofa geklopft, stürzen alle in die Stadt wie eine Horde jagender Rabatt-Gazellen. Die Besinnlichkeit der Feiertage? Puff! Weg! Statt „Stille Nacht“ hört man überall nur noch: „Wo ist hier die Umtauschtheke?“ In jedem Laden dasselbe Bild: Eine Warteschlange, so lang, dass man denkt, am Ende könnte schon ein anderes Bundesland beginnen. Menschen stehen mit Geschenken da, die schreien: „Ich war doch gut gemeint!“ Bademäntel in Farben, die nur Einhörner tragen würden. Parfüms, die riechen wie „Vanille trifft Baustelle“. Oder Pullover, die selbst im Zirkus unpassend wären. Und mittendrin im Chaos die Helden des Tages: Die „Umtauschprofis“, bewaffnet mit Kassenzettel, Originalkarton und der Überzeugung, sie seien die einzigen, die heute etwas umtauschen möchten. Dabei gibt es auch noch die „Optimisten“, die denken, man könne eine Duftkerze problemlos gegen ein iPhone tauschen. Und in all dem Trubel dürfen natürlich die Verkäufer nicht fehlen. Innerlich schreien sie, äußerlich aber lächeln sie wie Profi-Diplomaten. Aber wisst ihr was? Genau dieses Chaos macht den 27. Dezember so herrlich! Weihnachten ist erst dann komplett, wenn mindestens ein Geschenk wieder den Weg zurück in den Laden findet. Sonst wäre es ja viel zu einfach! In diesem Sinne: Viel Geduld in den Läden.

Euer Ostermann

Anzeige

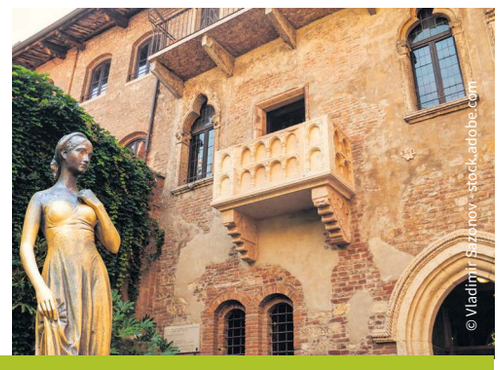

LESERREISE
Zentrales Hotel mit guter Ausstattung

Ein Sommernachtsmärchen in Verona.

Klimafreundliche Bahnanreise und zentrales Komforthotel.

Erleben Sie die berühmten Opern Aida, Carmen, La Traviata, Turandot oder Nabucco in der beeindruckenden Arena di Verona. Unsere sorgfältig geplante Reise kombiniert erstklassige Opernaufführungen unter freiem Himmel mit einer klimafreundlichen Bahnanreise, einem zentral gelegenen Komforthotel und einem abwechslungsreichen Rahmenprogramm, das Verona und den Gardasee umfasst. Freuen Sie sich auf unvergessliche Sommerabende, italienische Spezialitäten und kulturelle Höhepunkte in einer Stadt voller Geschichte.

Reisehöhepunkte:
- Verona entdecken und erleben
- Tagesausflug an den Gardasee inklusive
- Ein Opernabend in der Arena di Verona mit sehr guter Sitzplatzkarte

Eingeschlossene Leistungen:
- Bahnanreise ab/an Frankfurt, Stuttgart und München nach Verona in der 2. Klasse
- 3 x Übernachtung & Frühstücksbuffet im IHG-Hotel Indigo im Doppelzimmer DU/WC
- Begrüßungsabendessen am 1. Abend
- Stadtrundgang Verona
- Eintrittskarte mit nummeriertem Sitzplatz Kat. Silber (andere Kategorien möglich)
- Ganztagesausflug Gardasee mit Bootsfahrt
- Kulinarischer Rundgang durch Verona mit Espresso und Mittags-Imbiss
- Reiseleitung & Reiseliteratur

Auf Wunsch zusätzlich buchbar:
- Arena di Verona Kategorie Gold: + 80 p.P.
- Arena di Verona Kategorie Platin: + 120 p.P.
- Aufpreis Bahnanreise 1. Klasse: + 100 p.P.

Reisepreise:
Doppelzimmer: 1.675 € p.P.
Einzelzimmerzuschlag: 400 €

Wichtige Hinweise: Diese Reise ist für Personen mit eingeschränkter Mobilität nur bedingt geeignet. Bitte sprechen Sie uns auf Ihre Bedürfnisse an.

Reisetermine 2026:	Aufführungen
07.07. - 10.07.26	**La Traviata** am 09.07.26
14.07. - 17.07.26	**La Traviata** am 16.07.26
21.07. - 24.07.26	**Nabucco** am 23.07.26
28.07. - 31.07.26	**Aida** am 30.07.26
04.08. - 07.08.26	**La Traviata** am 06.08.26
11.08. - 14.08.26	**Carmina Burana** am 13.08.26
18.08. - 21.08.26	**Nabucco** am 20.08.26
25.08. - 28.08.26	**Turandot** am 27.08.26

Verantwortlich für den Inhalt dieser Anzeige und für die Durchführung der Reise ist der Veranstalter GLOBALIS Erlebnisreisen GmbH, Uferstraße 24, 61137 Schöneck.

Beratung und Buchung: Tel. 0711 / 9310-380
Mo–Fr 9–18 Uhr, Sa–So 10–14 Uhr • E-Mail: ez-leserreisen@globalis.de
Unsere Leserreisen finden Sie auch unter: ez-leserreisen.globalis.de

Jetzt buchen!

GLOBALIS® ERLEBNISREISEN
Reiseveranstalter: GLOBALIS® Erlebnisreisen GmbH
Uferstraße 24, 61137 Schöneck

Eßlinger Zeitung

Zwei Reiter preschen auf einem in der Esslinger Adlerstraße gefundenen Glas aufeinander zu – eine einmalige Ornamentik.

Foto: Landesamt für Denkmalpflege im Regierungspräsidium Stuttgart/Simon Eidmann

Sensationsfund aus Esslinger Latrine

Bei Bauarbeiten rund um eine Latrine in der Esslinger Adlerstraße kam vieles aus dunkler Vergangenheit ans Licht – darunter auch Keramikteile. Die Scherben wurden nun zusammengesetzt. Das Ergebnis nennen auch gestandene Archäologen eine Sensation.

Wohin mit Unrat, Müll, Abfall? Was heute sorgfältig gesammelt, getrennt, recycelt wird, landete in früheren Jahrhunderten oft in der Latrine. Die nachlässige Wegwerfkultur erweist sich nun als Glücksfall: In der Esslinger Adlerstraße ermöglichte sie einen einzigartigen Fund. Dies war im Rahmen eines „Altstadtvierteles“ im Oktober zu erfahren.

Ein Katzenskelett, eine Münze, unzählige Scherben, Teile von Keramiken: In die Latrine aus dem 13. und 14. Jahrhundert wurde achtlos alles hineingeworfen, was nicht mehr gebraucht wurde. Sie war bei Bauarbeiten in der Adlerstraße in der Esslinger Innenstadt im vergangenen Jahr entdeckt worden.

Diese Latrine sei besonders hochwertig, führte Jonathan Scheschkewitz vom Landesamt für Denkmalpflege beim „Altstadtviertele“ im Alten Rathaus aus. Fest in die Erde eingemauert wurde das stabile Bauwerk aus zuvor schon einmal verwendeten Großquadern errichtet.

„Das habe ich so noch nicht gesehen“

Verstreut um die breiten Quadersteine der Latrine herum wurden in mühevolle Detailarbeit Scherben geborgen, die sich zu einer Sensation zusammensetzen ließen. Ein Fundstück entstand, das auch ein erfahrener Archäologe wie Jonathan Scheschkewitz als einzigartig bezeichnet. Ein Glas mit einem kämpferischen Dekor konnte fast vollständig zusammengesetzt werden. Lücken durch fehlende kleine Teilchen sind mit dem bloßen Auge kaum erkennbar.

Die Ornamentik des Glases ließ auch den Atem von Jonathan Scheschkewitz stocken: „Das habe ich so noch nicht gesehen“, sagt er. Zwei bewaffnete Reiter zu Pferde preschen in drohender Pose aufeinander zu. In einer durch Blätter und Pflanzen angedeuteten Landschaft zeichnet sich ein Kampf ab: Beide Kontrahenten tragen einen Schild, beide schwingen eine Waffe.

Auch in der Farbgebung sind die Streithähne klar voneinander zu unterscheiden: Einer trägt vor allem Grün, der andere bevorzugt Rot. Der rote Reiter hält einen Krummsäbel in der rechten Hand – bereit zum Zuschlagen. Die Art der Waffe, so Jonathan Scheschkewitz, deutet auf einen Sarazenen hin. Seiner Interpretation nach handelt es sich bei der Darstellung um einen Auszug aus einer Szene der Kreuzzüge. Im Zuge seiner Recherchen hat er ähnliche Reitermotive ausfindig gemacht, die mit der auf dem Glas korrespondieren. Jacques de Voragine etwa hat in einer Darstellung von 1348 eine ähnliche Kampfszene festgehalten. Auf Gläsern aber ist sie eine absolute Ausnahme.

Über den Kämpfern ist bogenförmig eine Buchstabenreihe angebracht. Sie, so sagt Jonathan Scheschkewitz, hat mit der Darstellung auf dem Glas absolut nichts zu tun. „Wenn du zu Tische sitzt, denke zuerst an den Armen“, steht da übersetzt aus der lateinischen Sprache. Ein Hinweis auf den gehobenen sozialen Status der Besitzer des Glases. Denn die Adlerstraße muss im 13. und 14. Jahrhundert zu den gehobenen Esslinger Stadtquartieren gehört haben. Der finanzkräftige Teil der Einwohnerschaft residierte hier. Besiedelt wurde das Areal laut Scheschkewitz wohl seit dem späten zehnten bis zwölften Jahrhundert: „Die Funde lassen auf eine ansässige soziale Oberschicht, auf Patrizier, schließen.“

Sie konnten es sich leisten, mit Geschirr aus Italien in gehobener Atmosphäre zu dinieren. Denn das in der Adlerstraße gefundene Glas stammt nicht aus heimischer Produktion. Hergestellt wurde es wohl in Venedig. In den Archiven konnte im ausgehenden 13. und frühen 14. Jahrhundert eine umfangreiche Herstellungskultur nachgewiesen werden, so Scheschkewitz.

Die Produktion erfolgte im großen Stil

Allerdings musste der Archäologe ein wenig Wasser in den Wein gießen. Individuelle Einzelanfertigungen für anspruchsvolle Esslinger waren diese Gläser nicht: „Es war Massenware. Die Produktion erfolgte im großen Stil.“ Ein Glasbläser, so rechnet er vor, musste 25 Gläser bemalen, um auf seinen Tageslohn zu kommen. Dieses Lohngebaren entlarve die hohen Stückzahlen der Herstellung.

Massenware mag es gewesen sein. Aber Massenware, die sich nicht jeder leisten konnte. Nur einer oben in der sozialen Skala stehenden Oberschicht sei der Erwerb eines solchen Prunkpokals möglich gewesen, führt Jonathan Scheschkewitz aus.

Vergleichbare Artikel aus heimischer Produktion dieser Zeit waren weniger elegant. Bei den Grabungen in der Adlerstraße hatten die Archäologen auch Holzaschegläser entdeckt: Sie waren wohl in der Esslinger Umgebung aus der Asche verbrannten Buchenholzes hergestellt worden. Ein weniger stabiles Material, das einen leichten Grünstich aufweist. Die emaillierten Gläser aus Italien dagegen bestechen durch ihre heitere Formgebung und ihren gehobenen Schick. *sw*

Esslingen bekommt ein privates Spa

Im Qbus eröffnet Myspa eine Filiale mit Bereichen, die zur alleinigen Nutzung buchbar sind.

Esslingen. Für Wellness und Entspannung gibt es in Esslingen eine neue Adresse. Vor wenigen Tagen hat im Qbus am Bahnhof eine Filiale des Franchise-Unternehmens Myspa eröffnet. Dort können Gäste laut dem Unternehmen Wellness „zwischen Altstadtflair und Cityleben“ genießen.

Bei Myspa kann man sogenannte Wellzones buchen, also separate Spa-Bereiche zur alleinigen Nutzung. Gäste können sich bei der Buchung für die exklusive oder die Premium-Variante entscheiden. Die Kategorien unterscheiden sich im Preis und in der Ausstattung. Eine Sauna, ein Whirlpool und eine Lounge sind in beiden Varianten zu finden. Über ein Bestellsystem können in jeder „Wellzone“ Essen, Trinken und andere Kleinigkeiten wie Seife oder Shampoo bestellt werden. Außerdem lassen sich mit den „Add-ons“ für Geburtstage oder Paare ausgerichtete Pakete dazu buchen.

Im Qbus am Esslinger Bahnhof eröffnet ein neues Spa.

Foto: Roberto Bulgrin

Die Buchung läuft online über die Website des Unternehmens (www.myspa.me). Dafür muss man sich einen Tag, eine Uhrzeit und eine Kategorie auswählen und die Personenanzahl angeben. Alle Besucherinnen und Besucher müssen volljährig sein. Im Spa angekommen können Gäste laut dem Unternehmen einfach einchecken und entspannen. Die Preise unterscheiden sich je nach Kategorie, Uhrzeit und Wochentag. Beispielsweise ist eine „Premium Wellzone“ montagmorgens für 23 Euro die Stunde buchbar, die exklusive Variante kostet am Montagabend 33 Euro. An Wochenenden sind die Preise höher. Geöffnet hat das Spa montags bis sonntags jeweils von 8.45 bis 24 Uhr. *tye*

Anzeige

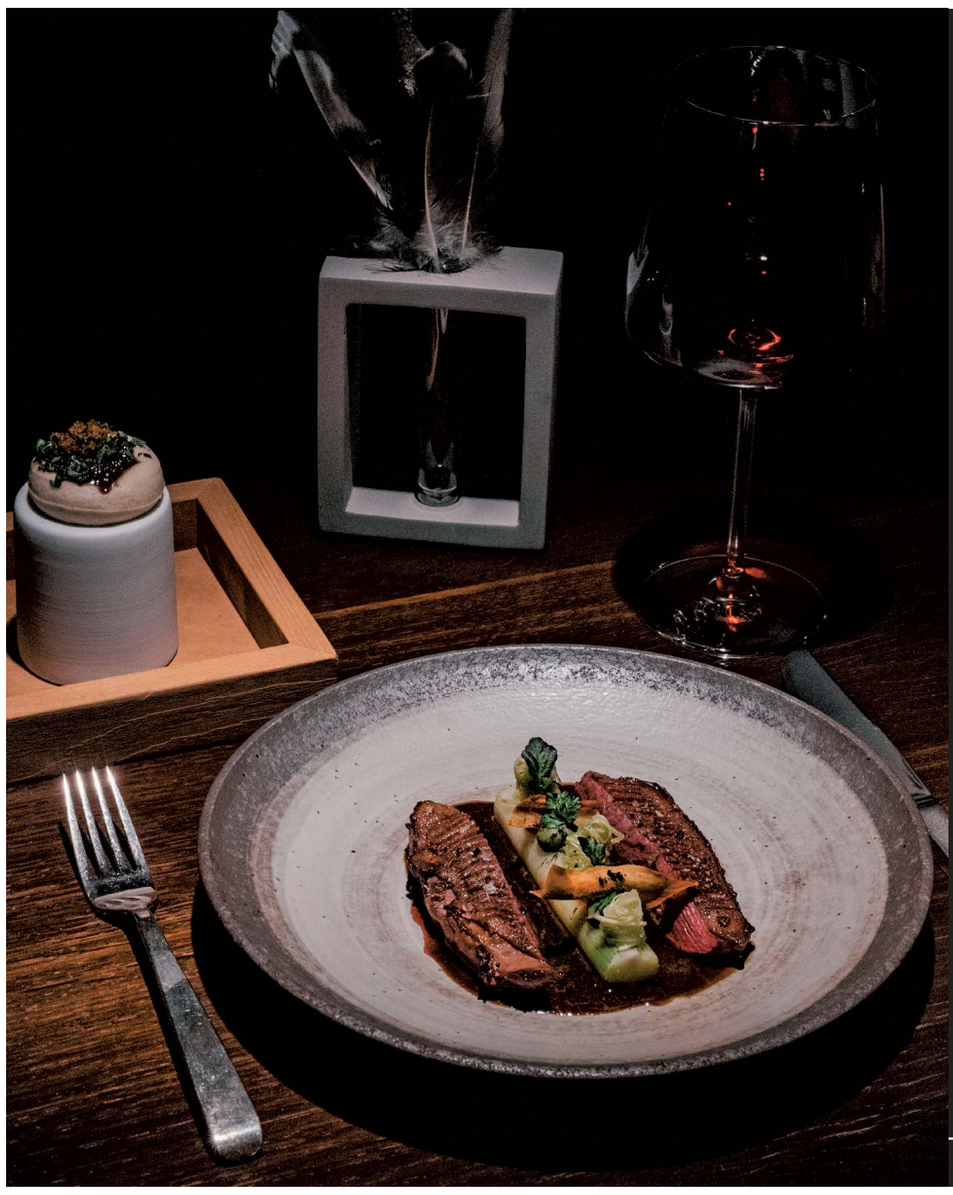

„Zwölf Top-Restaurants in **Stuttgart** laden Sie ein.“

empfiehlt Hannes Zanker
Gastronomieexperte

12 Gutscheine
in der FINE DINE® Box.

600 Euro Gesamtwert
der einzelnen Gutscheine.

Limitierte Auflage
nur begrenzt verfügbar.

verlängert bis 31. DEZEMBER 2025
als Leser*in für nur **149 € statt ~~179 €~~**

Oder telefonisch:
+49 (0) 711 7205 6137

www.fine-dine.de/stuttgart

Wird präsentiert von:
STUTTGARTER ZEITUNG | STUTTGARTER NACHRICHTEN

BRUHN
ELEKTRO-HAUSGERÄTE

Schöne Feiertage & einen guten Start ins neue Jahr!

Wir bedanken uns für Ihr Vertrauen!

Beratung & Bestellung: **0711 25 25 200**

Aktion bis 03.01.26 gültig!

AEG
WASCHMASCHINE
L6FBG51470
- 1–7 kg, 1400 U/min
- ProSense: spart Wasser, Energie und Zeit

Top-Deal

A ↑ G

489.– -45%
UVP* 899.-

Amica
WASCHMASCHINE
WA474084
- 1–7 kg, 1400 U/min
- Dampfunterstützung
- Selbstreinigung

Top-Preis

A ↑ G

299.– -47%
UVP* 569.-

AEG
WÄRMEPUMPEN-TROCKNER
TR8T75789
- 1–8 kg, Mengenautomatik
- Hygiene-Programm

B ↑ G

799.– -20%
UVP* 1009.-

Bauknecht
WÄRMEPUMPEN-TROCKNER
BT84DWWS
- 1–8 kg, 15 Programme
- Knitterschutz

D ↑ G

459.– -29%
UVP* 649.-

SIEMENS
WASCHTROCKNER
WN34A191
- 1–9 kg Waschen
- 1–5 kg Trocknen
- 1400 U/min, AutoDry

B ↑ G

649.– -57%
UVP* 1519.-

AEG
EINBAU-BACKOFENSET
OU5AE20SM+HE604070FB
- Garraumvolumen: 72 Liter
- 3D-Heißluft: gleichmäßiges Backen auf bis zu drei Ebenen
- präzise Zeitkontrolle dank der Timeranzeige
- Grillfunktion
- Aqua-Reinigungsfunktion
- Glaskeramik-Kochfeld mit Bräter- und Dreikreiszone
- schnellaufglühende Kochzonen mit 4-fach Restwärmeanzeige
- inkl. 1-fach Teilauszug TR1LV im Wert von 59,- €

A+ Spektrum A+++ bis D

679.– -X%
UVP* 1339.-

Bauknecht
GESCHIRRSPÜLER
BUC3B+26X
- Unterbaugerät
- 13 Maßgedecke

EDELSTAHLFRONT

E ↑ G

469.– -63%
UVP* 1279.-

beko
GESCHIRRSPÜLER
BDIN25530
- vollintegrierbar
- 15 Maßgedecke

OHNE MÖBELFRONT

D ↑ G

399.– -42%
UVP* 689.-

NEFF
EINBAU-BACKOFENSET
B2CCJ7AK3 + Z11TI15X0
- 71 Liter, Pyrolyse, Air Fry
- inkl. Clip-Auszug

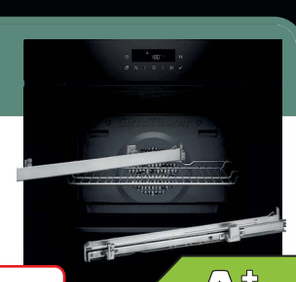

A+ Spektrum A+++ bis D

698.– -X%
UVP* 1169.-

SIEMENS
GESCHIRRSPÜLER
SN45ES00BD
- Unterbaugerät, 13 Maßg.

BRUHN-Aktionspreis **949,-**
– 100,- Caschback[1)]

100 € Cash back[1)]

EDELSTAHLFRONT

A ↑ G

finaler PREIS **849.–** -53%
UVP* 1839.-

AEG
EINBAU-KÜHLSCHRANK
TSF5O121DF
- Kühlen: 167 Liter
- Gefrieren: 14 Liter
- automatisches Abtauen im Kühlraum
- 4-Sterne-Gefrierfach
- teilbare FlexiShelf-Glasablage
- Coolmatic & Frost-matic
- Tür-Offen-Alarm
- H/B/T: 122 x 56 x 55 cm

D ↑ G

599.– -64%
UVP* 1699.-

BOSCH
GEFRIERSCHRANK
GSN36CWEV
- Standgerät
- Farbe: Weiß
- Gefrieren: 242 Liter
- No Frost: Nie mehr Abtauen!
- Big-Box: geräumige Schublade für großes Gefriergut
- automatisches Super-gefrieren
- LED-Beleuchtung
- H/B/T: 186 x 60 x 65 cm

E ↑ G

728.– -36%
UVP* 1139.-

SIEMENS
KÜHL-GEFRIER-KOMBINATION
KG39NEIAF
- Standgerät
- gebürsteter Stahl mit antiFingerprint
- Kühlen: 260 Liter
- Gefrieren: 103 Liter
- NoFrost: Nie mehr Abtauen!
- LED-Beleuchtung
- H/B/T: 203 x 60 x 67 cm

BRUHN-Aktionspreis **1298,-**
– 100,- Caschback[1)]

100 € Cash back[1)]

A ↑ G

finaler PREIS **1198.–** -49%
UVP* 2359.-

Top-Fachberatung | Altgeräte-Entsorgung | Sofortmitnahme | Liefer- und Einbau-Service

STUTTGART-WANGEN
Ulmer Straße 197
70327 Stuttgart-Wangen
Tel: 0711 / 25 25 20 50
wangen@elektro-bruhn.de
Öffnungszeiten:
MO–FR 10–19 Uhr | SA 10–18 Uhr
Parkplätze vorhanden
U-Bahn-Haltestelle „Im Degen" (Linien U4, U9, Bus 42)

GERLINGEN
Siemensstraße 66
70839 Gerlingen
Tel: 07156 / 16 58 111
gerlingen@elektro-bruhn.de
Öffnungszeiten:
MO–FR 10–19 Uhr | SA 10–18 Uhr
Parkplätze vorhanden

WEINSTADT-ENDERSBACH
Großheppacher Straße 49
71384 Weinstadt-Endersbach
Tel: 07151 / 90 32 111
endersbach@elektro-bruhn.de
Öffnungszeiten:
MO–FR 10–19 Uhr | SA 10–18 Uhr
Parkplätze vorhanden

FILDERSTADT-BERNHAUSEN
Karlstraße 50
70794 Filderstadt-Bernhausen
Tel: 0711 / 25 25 21 50
bernhausen@elektro-bruhn.de
Öffnungszeiten:
MO–FR 9–18.30 Uhr | SA 9–14 Uhr
Parkplätze vorhanden

★★★★★
Von Ihnen mit **"SEHR GUT"** bewertet

Excellent Shop
5 Jahre zertifiziert
www.trustedshops.com/de/lp/trusted-shops-awards

SWB-KW52/2025

Bruhn-Elektro-Hausgeräte Handelsgesellschaft mbH; Sitz der Gesellschaft: Großheppacher Straße 49, 71384 Weinstadt.
Angebot gültig: 23.12.25 – 03.01.26. Druckfehler und Irrtümer vorbehalten. Solange Vorrat reicht. Preise in Euro.

WWW.ELEKTRO-BRUHN.DE

*Unverbindliche Preisempfehlung des Herstellers. | [1)] Die ExtraKlasse Cashback-Aktion gilt nur für die in den Teilnahmebedingungen genannten Aktionsgeräte, die vom 01.09.2025 bis 28.02.2026 gekauft wurden (Datum Kaufbeleg). Produktregistrierung bis 31.03.2026. Keine Barauszahlung, nicht mit anderen Aktionen kombinierbar. BRUHN ist nicht Veranstalter; kein Direktabzug. Weitere Infos bei SIEMENS unter: www.siemens-home.bsh-group.com/de/produkte/exklusiv-sortimente/extraklasse/cashback.

Veranstaltungskalender

SA 27. DEZEMBER

Theater
Krimiwerke, Improtheater, Esslingen, Kulturzentrum Dieselstraße, 19.30 Uhr
Helge Thun, Comedy, Reutlingen, Franz. K, 20 Uhr
Hey, ich bin der kleine Tod... aber du kannst auch Frida zu mir sagen, Esslingen, Württembergische Landesbühne, Podium II, 15 Uhr (ab 10 Jahre)
Die Blues Brothers, Esslingen, Württ. Landesbühne, Schauspielhaus, 19.30 Uhr

Musik
Doo-Wop-Mädla: Emmer onderwegs, Esslingen, Kabarett der Galgenstricke, 20 Uhr
Fiddler's Green, Folk-Rock, Stuttgart-Wangen, LKA, 20 Uhr

SO 28. DEZEMBER

Theater
Galgenstadl – Open Stage, Esslingen, Kabarett der Galgenstricke, 18 Uhr
Conni – das Musical, Esslingen, Neckar Forum, 15 Uhr
Die Blues Brothers, Esslingen, Württembergische Landesbühne, Schauspielhaus, 18 Uhr
Das schrillste Blau, Esslingen, Württ. Landesbühne, Podium II, 11 Uhr (ab 4 Jahre)
Der Zinnsoldat und die Papiertänzerin, Esslingen, Württembergische Landesbühne, Studio am Blarerplatz, 15 Uhr (ab 6 Jahre)
Der Anfang war das Feuer, multimediale Lesung, Frickenhausen, Theaterspinnerei, 18 Uhr

Musik
Tracey Jane Campbell, Gospel, Wendlingen, Eusebiuskirche, 18 Uhr

Sonstiges
Klassiker-Filmtage: Ausgerechnet Wolkenkratzer!, Esslingen, Kunstdruck Central Theater, 15 Uhr
Klassiker-Filmtage: Tote schlafen fest, Esslingen, Kunstdruck Central Theater, 18 Uhr
Klassiker-Filmtage: Der Wilde, Esslingen, Kunstdruck Central Theater, 21 Uhr
Treffen der Münzfreunde Kirchheim, Kirchheim, Restaurant Panorama, 9.30 Uhr

MO 29. DEZEMBER

Musik
Hausmusik, Wernau, Blues in Town, 19.30 Uhr

Sonstiges
Klassiker-Filmtage: Emil und die Detektive, Esslingen, Kunstdruck Central Theater, 11 Uhr
Klassiker-Filmtage: Der Vagabund und das Kind, Esslingen, Kunstdruck Central Theater, 15 Uhr
Klassiker-Filmtage: Chinatown, Esslingen, Kunstdruck Central Theater, 18 Uhr
Klassiker-Filmtage: Die Halbstarken, Esslingen, Kunstdruck Central Theater, 21 Uhr
AKL-Treff, Nürtingen, Café Medla, 15.30 bis 17.30 Uhr

DI 30. DEZEMBER

Theater
Theatersport, Improtheater, Esslingen, Württ. Landesbühne, Schauspielhaus, 19.30 Uhr

Musik
Andrea Rehm: Bonjour le Jazz, Chanson, Esslingen, Kulturzentrum Dieselstraße, 19.30 Uhr

Sonstiges
Café International, Nürtingen, Alte Seegrasspinnerei, 16 bis 18 Uhr
Klassiker-Filmtage: Rendevouz nach Ladenschluss, Esslingen, Kunstdruck Central Theater, 15 Uhr
Klassiker-Filmtage: Die Unbestechlichen, Esslingen, Kunstdruck Central Theater, 18 Uhr
Klassiker-Filmtage: Die letzte Vorstellung, Esslingen, Kunstdruck Central Theater, 21 Uhr
Spieletreff, Kirchheim, Bürgertreff, 14 bis 17 Uhr
Psychologisch -philosophischer Lesekreis, Kirchheim, Bürgertreff, 19.30 Uhr

MI 31. DEZEMBER

Theater
Herbert Häfele und Erich Koslowski: Zu zweit das Allerletzte, Esslingen, Kabarett der Galgenstricke, 18 Uhr (Dernière)
Der geschenkte Gaul, Esslingen, Württ. Landesbühne, Schauspielhaus, 20.30 Uhr
Der satanarchäolügenialkohöllische Wunschpunsch, Esslingen, Württembergische Landesbühne, Schauspielhaus, 11 Uhr (ab 6 Jahre)
Gangsta-Oma, Esslingen, Württembergische Landesbühne, Studio am Blarerplatz, 15 Uhr und 18 Uhr (ab 8 Jahre)

Musik
Silvesterkonzert mit Paul Theis an der Orgel, Köngen, Kirche Zum guten Hirten, 18.15 Uhr
„Singen unter dem Weihnachtsbaum" mit dem Münsterchor St. Paul, Esslingen, vor dem Alten Rathaus, 17 Uhr

Sonstiges
Silvesterfeier, Nürtingen-Zizishausen, Rathaus, 17 Uhr
Silvesterparty, Frickenhausen, Sportheim TSV Linsenhofen, 22 Uhr
Silvesterlauf, Stuttgart-Weilimdorf (Löwen-Markt), Starts 13 Uhr, 13.30 Uhr und Hauptlauf 14.30 Uhr

DO 1. JANUAR

Musik
Neujahrskonzert mit Johann Strauss Festival Orchester, Grafenberg, Kelter, 17 Uhr
„Singen unter dem Weihnachtsbaum" mit Esslinger Posaunenchören, Esslingen, vor Altem Rathaus, 11.30 Uhr

Sonstiges
Eltern-Kind-Treff im Garten der Begegnung, Kirchheim, Stiftung Tragwerk, 9 bis 11 Uhr

FR 2. JANUAR

Theater
Best of Spätzle, Burladingen, Theater Lindenhof, 16 Uhr

Sonstiges
Suppenküche: kostenloses Mittagessen, Nürtingen, evang. Jugendhaus, 12.30 Uhr

FOLK-ROCK AUS ERLANGEN

Seit 35 Jahren machen „Fiddler's Green" gemeinsam Musik, haben sich in dieser Zeit zu einer der erfolgreichsten Formationen der europäischen Folk-Rock-Szene entwickelt. Zum Jubiläum ist die Band aus Erlangen auf Tour; am Sonntag, 28. Dezember, 20 Uhr, macht das Sextett Station im LKA in Stuttgart-Wangen. Foto: Veranstalter

Anzeige

Anzeigen

STELLENGESUCHE

Übernehme Malerarbeiten aller Art und streiche kpl. Whg. kurzfristig, nur Anrufe ☎ 0151/20503311

Maler, Gipser, Trockenbauer, kompl. Renovierungen, sucht Nebenbeschäftigung. ☎ 0178 - 82 413 54

Maler, Tapezierer, Laminat und Vinyl Bodenverleger sucht Nebenbeschäftigung, privat. Tel. 0176 / 36 23 33 28

Professionelle - Baumpflege, -Kronenschnitt, Baumabtragung, -Totholzentfernung auf Minijob-Basis. David Profe 0151-61435999

Im Fokus: Beilagen im EXTRA am Wochenende

Erreichen Sie 250.000+ Leser im Landkreis Esslingen! Ihre Beilage im EXTRA:

Maximale Reichweite, flexible Verteilungsoptionen, gezieltes Marketing. Steigern Sie Sichtbarkeit und Erfolg.

Jetzt kontaktieren!

EXTRA AM WOCHENENDE
www.extra-wochenende.de

IMMOBILIENGESUCHE

WOHNUNGEN

1-ZIMMER-ETW

Ihr Mieter geht Ihnen auf die Nerven? Verkaufen Sie mir die Wohnung (privat). AB: 07025 / 8979694

2-ZIMMER-ETW

Dipl. Ing. sucht 2-3 Zi.-Whg. zum Kaufen ☎ 0163 - 1611703

3-ZIMMER-ETW

Von privat: Suche EIGENTUMSWOHNUNG ☎ 0711-92539919

4-ZIMMER-ETW

Eigentumswohnung zum Ankauf von privat gesucht ☎ 0711-92539919

HÄUSER

Suche zum direkten Ankauf von privat: REIHENHAUS oder DHH ☎ 0151-61196864

GRUNDSTÜCKE

Sie wollen Ihren Bauplatz oder Ihr Haus verkaufen? Rufen Sie uns an. – Bestmöglicher Preis –
gut Immobilien
Tel. 0711 72 20 90 30
www.gutimmo.de

Suche Lager- und Abstellraum (15-20 m²) zur Miete im Raum Kirchheim ☎ 0176-24947479

VERMIETUNGEN

HÄUSER

Suchen Sie einen **Ruhesitz am Bodensee?** Biete gehob.+altersger. EFH m. See-/Alpensicht als Übergangslösung für max. 3J., KM 2800€. ✉ **unter ZZ209146 an SWMN GmbH, Postfach 10 44 27, 70039 Stuttgart oder chiffre@swm-network.de**

MIETGESUCHE

2-ZIMMER-WOHNUNGEN

Dringend gesucht: 2-Zi.-Whg. langfristig, v. Rentnerin, ca. 45 - 50 m², 1. Stock, Balkon, in Denkendorf, Nellingen, Berkheim, Esslingen. Tel. 0711 / 38 88 21

VERSCHIEDENES

Computerhilfe vom Profi! Kostengünstige Lösung von Computer- und Smartphone-Problemen, sowie Unterstützung bei Kauf, Installation und Bedienung von technischen Geräten. Ich freue mich auf Ihren Anruf. ☎ **0159 - 063 778 56**

Ehepaar (30J.) möchte sich vergrößern und **sucht Whg ab 4 Zi./90 m²** im LK Esslingen. Kein DG, NR, KH. 0152 24199659

Hilfe im Garten und Haus ? Entrümplungen+Gartenarbeiten. Wir packen an-schnell und sauber. Kostenlose Beratung. Tel. 0176-41262716

VERKÄUFE

DIES & DAS

Senioren-Liegesessel, Alcantara-Braun und Hirschhornbesteck, 12-teilig. ☎ **0711 / 31 15 67**

REISE & FREMDENVERKEHR

REISEVERANSTALTER

Oy-Allgäu, FeWo, Hallenbad, ab 60.– €, Tel. (07 21) 45 12 79, www.ferienwohnung-oy-haury.de

KAUFGESUCHE

Barankauf Gold + Schmuck
z. B. Zahngold (auch mit Zähnen), Silber, Ringe, Uhren, Münzen, Medaillen, Besteck. Alles auch beschädigt. Sofort Bargeld. **Briefmarken, Münzen, Banknoten, Orden. Aichele + Schade,** T. 07 11 / 24 46 34 Stgt., Charlottenstr. 42, Ecke Alexanderstraße

Achtung liebe Leser!
Suche Porzellan, Zinn, Uhren, Tafelsilber, Bernstein, Möbel, Münzen, Antikes u. Militaria, Abendgarderobe, Lederbekleidung u. Pelze, Herr Freiwald. ☎ 0711-21958619 o. 0157-92313492 www.freiwald-antiquitäten.de

Kaufe Kleidung - Bücher von A-Z, Puppen, Porzellan, Sammeltassen, Näh-Schreibmaschinen, Münzen, Uhren, Mode-Schmuck. Von privat. Tel. 0178-6790864

500,- Euro zahlt Sammler für alte Reklame-/Emailschilder ☎ 0711/6405870

Alte Märklin-Eisenbahn, altes Spielzeug dringend von Sammler zu Spitzenpreisen gesucht. Tel. 0711/9561221

BARANKAUF alles vom 1. und 2. Weltkrieg ☎ 0711 / 6405870

Pelze Pelze Pelze
Kaufe Pelze aller Art: Abendgarderobe, Hüte, Antikes, Möbel, Bilder, Porzellan, Vasen, Figuren, Zinn u. Silberwaren, Puppen, Militaria, Besteck, Armband u. Taschenuhren, Briefmarken, Münzen, Schmuck aller Art. Gerne auch kompl. Nachlässe. Bitte alles anbieten. Herr Eckstein Tel. 07307-9209570 oder 0152-52151604

SUCHE:Bowleservice, Abendgarderobe, Mantel, Trachten, Handtaschen, Kristall, Kruege, Bestecke und Uhren, TEL:0162 6727958

Suche Modelleisenbahn. ☎ **070 22 / 95 10 57**

KRAFTFAHRZEUGE

Barankauf Alle Fahrzeuge auch Unfall / defekte. **Immer ereichbar** ☎ 0711 - 46 922 796 KFZ-Händler

Ankauf aller PKWs u. Reisemobile.Jedes Alter. Fa. MAX ☎ 0711/8283706

WIR KAUFEN IHR AUTO! 0 71 44 - 1 50 96 11

KAUFE IHR AUTO T. 07021 6531

AUDI

WIR KAUFEN IHR AUTO! 0 71 44 - 1 50 96 11

Barankauf Alle Fahrzeuge auch Unfall / defekte. **Immer ereichbar** ☎ 0711 - 46 922 796 KFZ-Händler

Kaufe bar alle Autos auch Unfall und defekte. Tgl. unter ☎ **0711/50446844**

BMW

WIR KAUFEN IHR AUTO! 0 71 44 - 1 50 96 11

Barankauf Alle Fahrzeuge auch Unfall / defekte. **Immer ereichbar** ☎ 0711 - 46 922 796 KFZ-Händler

CITROEN

Barankauf Alle Fahrzeuge auch Unfall / defekte. **Immer ereichbar** ☎ 0711 - 46 922 796 KFZ-Händler

FORD

Barankauf Alle Fahrzeuge auch Unfall / defekte. **Immer ereichbar** ☎ 0711 - 46 922 796 KFZ-Händler

HYUNDAI

Barankauf Alle Fahrzeuge auch Unfall / defekte. **Immer ereichbar** ☎ 0711 - 46 922 796 KFZ-Händler

MERCEDES

Barankauf Alle Fahrzeuge auch Unfall / defekte. **Immer ereichbar** ☎ 0711 - 46 922 796 KFZ-Händler

Kaufe bar alle Autos auch Unfall und defekte. Tgl. unter ☎ **0711/50446844**

A N K A U F gepflegter MERCEDES !! Alle Marken & Modelle! Limousinen-Sportwagen-Cabrios-Coupés-SUVs-Vans-Wohn-/Camping-/&Reisemobile Old-&Youngtimer!☎ 0711-3424 7363 Email: info@auto-schwab-fellbach.de

WIR KAUFEN IHR AUTO! 0 71 44 - 1 50 96 11

OPEL

Barankauf Alle Fahrzeuge auch Unfall / defekte. **Immer ereichbar** ☎ 0711 - 46 922 796 KFZ-Händler

PEUGEOT

WIR KAUFEN IHR AUTO! 0 71 44 / 1 50 96 11

TOYOTA

Barankauf Alle Fahrzeuge auch Unfall / defekte. **Immer ereichbar** ☎ 0711 - 46 922 796 KFZ-Händler

VOLKSWAGEN

Barankauf Alle Fahrzeuge auch Unfall / defekte. **Immer ereichbar** ☎ 0711 - 46 922 796 KFZ-Händler

Kaufe bar alle Autos auch Unfall und defekte. Tgl. unter ☎ **0711/50446844**

WIR KAUFEN IHR AUTO! 0 71 44 - 1 50 96 11

SONSTIGES IM AUTOMARKT

Kaufe bar alle Autos auch Unfall und defekte. Tgl. unter ☎ **0711/50446844**

Achtung! Hole alle Schrottautos kostenlos ab. Barzahlung vor Ort. H. + C. Schwarz, Tel. 0173 - 3723698 mit Nachweis

CABRIO

Cabrio-Verdecke
Autosattlerei Innenausstattungen
D73734 Esslingen
Tel. 07 11 - 35 79 000 • www.cabrio.de
KHM

WOHNWAGEN

Kaufe alle Wohnwagen. KFZ-Händler, immer ereichbar ☎ **0711 - 46 922 796**

Kaufe Wohnwagen aller Art, Zustand egal, auch von Camping. Tel. 07181/ 9 94 64 65 und 01 74 / 7 75 52 63

Wowa Ankauf 0711/8283706 Fa. Max

WOHNMOBILE

WIR KAUFEN IHR WOHNMOBIL! 0 71 44 - 1 50 96 11

Kaufe Wohnmobile + Wohnwagen 0 39 44 - 3 61 60 www.wm-aw.de Fa.

Wir kaufen gepflegte Wohn & Reisemobile aller Klassen! ☎ 0711-3424 7363 info@auto-schwab-fellbach.de

Junge und alte Wohnmobile kauft MAX Caravane ☎ 0711 / 8283706

Hier passiert's: **Im EXTRA.**
www.extra-wochenende.de

Lokal verwurzelt: **Engagement,** das verbindet.

EXTRA AM WOCHENENDE
www.extra-wochenende.de

„Sooowas von gut...

WIR FEIERN JUBILÄUM

30 JAHRE

Polsterwelt ENGELHARDT

Wir wünschen Ihnen einen guten Rutsch in das neue Jahr 2026

*Bis zu

-30 %

auf Neubestellungen

JUBILÄUMS RABATT

Jetzt in Esslingen und Ingersheim!

Auf Stoff- und Ledersofas, Sessel, Garnituren, Wohnlandschaften, Schlafsofas, und Boxspringbetten!

*Gültig nur für Neuaufträge. Basis ist der Engelhardt-Listenpreis vor Rabatt, wird sofort an der Rechnung gekürzt. Nicht gültig auf Werbepreise, Sonderpreise, reduzierte Ware sowie in Prospekten beworbene Preise und bereits getätigte Aufträge.

Polsterwelt ENGELHARDT GmbH
Mo-Fr 10 -19 Uhr / Sa 10 -18 Uhr
www.polsterwelt-engelhardt.de

Zollbergstr. 8 -10
73734 Esslingen
Tel. (0711) 25 28 100

Bietigheimer Str. 68
74379 Ingersheim
Tel. (0 7142) 919 7150