ESSLINGER
GESAMTAUFLAGE: 123.355
EXTRA
SAMSTAG, 22. NOVEMBER 2025
AM WOCHENENDE

Hier steht's: Das Neueste aus der **Nachbarschaft.**

Die Anzeigenblätter sind eine unverzichtbare Quelle für das Wichtigste von nebenan.

EXTRA AM WOCHENENDE

www.extra-wochenende.de

AKTUELLES

„Altan" bei den „Celtic Nights"

Esslingen. Bei den „Celtic Nights" macht die „28th Guinness Irish Christmas"-Tour Station im Kulturzentrum Dieselstraße in der Pliensauvorstadt. Am Freitag, 28. November, ab 20 Uhr, spielen dort die Bands „Buíoch" und „Altan". „Altan" werden als die Kronjuwelen des Irish Folk angekündigt, die zum 40-Jahr-Bandjubiläum in Esslingen auftreten.

Friesinger/Krech im Jazzkeller

Esslingen. Das Benjamin Friesinger/Lars Krech-Quartett spielt am Freitag, 28. November, 20.30 Uhr, im Jazzkeller in der Esslinger Webergasse.

„The Ricks" im Kulturzentrum

Baltmannsweiler. Die Band „The Ricks" feiert mit dem Konzert am Samstag, 29. November, ab 20 Uhr, im Kulturzentrum Baltmannsweiler Live-Premiere. Gespielt wird ein Mix aus Rock, Pop und Oldies.

Premiere mit „Fuchs und Ferkel"

Esslingen. Die Junge WLB feiert am Samstag, 29. November, 15 Uhr, an der Württembergischen Landesbühne in Esslingen (Studio am Blarerplatz) mit „Fuchs und Ferkel – Torte auf Rezept" Premiere. Das Stück geht auf ein Kinderbuch von Bjørn F. Rørvik zurück, es ist für Kinder ab einem Alter von fünf Jahren gedacht. Bis zum 18. April gibt es sechs weitere Aufführungen.

Zweimal „Transit" im Scala

Esslingen. Das Duo Phantasma (Erzähler Michael Stülpnagel und Musiker Johannes Weigle) spielt am Sonntag, 23. November, und am Freitag, 28. November (jeweils ab 17.30 Uhr), im Scala in Esslingen das Stück „Transit".

„Belzeboogie Band" bei „Blues in Town"

Wernau. Bei „Blues in Town" in Wernau spielt am Samstag, 22. November, 20 Uhr, die „Belzeboogie Band".

Papierkunst und Bilder von Barbara Lörz

Lichtenwald. Die Ausstellung „Winterspaziergang" mit Papierkunst und Bildern von Barbara Lörz wird am Sonntag, 23. November, von 13 bis 15 Uhr, im Bürgerzentrum Lichtenwald gezeigt.

„Gegen das Stigma psychische Erkrankung"

Esslingen. In der Reihe „TrialogischES – Gespräche über seelische Gesundheit" geht es am Mittwoch, 26. November, 18 Uhr, im Forum Esslingen um das Thema „Gegen das Stigma psychische Erkrankung". *red*

Esslingen wird wieder zum Wunderland

Am 25. November beginnt in der Altstadt der Mittelalter- und Weihnachtsmarkt. Es gibt neue Stände und ein buntes Programm.

Die Vorbereitungen laufen auf Hochtouren. Am 25. November öffnet wieder der Mittelalter- und Weihnachtsmarkt, der die Esslinger Innenstadt bis 22. Dezember in ein vorweihnachtliches Wunderland verwandeln soll und sich seit Jahren zum Besuchermagnet Nummer eins in der ehemals Freien Reichsstadt entwickelt hat. Auch in diesem Jahr erwarten Michael Metzler und sein Team der Esslinger Markt- und Eventgesellschaft rund eine Million Gäste.

Der Markt ist laut Metzler ein wichtiger Treffpunkt der Mittelalterszene, die vier Wochen lang Gaukler, Musikanten, Tänzerinnen und Tänzer, Komödianten und Akrobaten genauso in die Stadt entsendet wie Handwerker mit fast vergessenen Fähigkeiten. Dazu zählen Löffelschnitzer, Schmied, Steinmetz, Zinngießer und Glasbläser, die sich in Esslingen allesamt über die Schulter schauen lassen und wie die Künstler, aber anders als die Handels- und Gastrostände, die vom Verkauf leben, ein Honorar erhielten.

Bettlerin ist auch dabei

Erstmals will auch die professionelle Bettlerin Lilo Lümmeley, eine gelernte Schauspielerin, die Menschen mit ihren Geschichten von Armen, Außenseitern und Kranken unterhalten und berühren.

Auch drei neue Stände können auf dem Markt besucht werden. Handgefertigte Kleidung für Babies, Kinder und Erwachsene aus Kaschmir, Yak- und Schafwolle gehört genauso dazu wie selbstgegossene Kerzen und Dekorationsartikel aus Gießbeton sowie frische Gourmetchips mit Beilagen von der Chipsery. Und bei den Handwerkern gibt es mit der Gutenberg-Druckwerkstatt aus Esslingen, die in die Kunst des Buchdrucks einführen möchte, ebenfalls einen Neuzugang.

Geschichten vom Orient

Auf die Kinder wartet wieder das Zwergenland mit dem kleinsten Riesenrad der Welt und dem Wikingerkarussell, mit Kerzenziehen sowie einer Menge Spielangebote wie Bogenschießen, Burgbelagerung, Sternewerfen und Drachenjagd mit Armbrustschießen. Auch das Märchenzelt auf dem Hafenmarkt wird wieder aufgeschlagen, wo neben nomadischer Erzählkunst auch Geschichten aus dem Orient zu hören sein werden.

Es gibt auch wieder spezielle Führungen für Schulklassen. Diese sind ausgesprochen beliebt, freie Termine sind rar. Das täglich wechselnde Kultur- und Unterhaltungsprogramm auf den drei Bühnen wartet wieder mit renommierten Künstlerinnen und Künstlern aus Europa auf. Stellvertretend seien genannt: der Gaukler Fleapit, der Spielmann Bijan, die Feuerkünstler Lidia und Mercurius sowie der jiddische Geschichtenerzähler Shlomo Goldstein.

„Wir inszenieren ein Thema im stimmigen Umfeld", erklärte Metzler bei der Vorstellung des Marktprogramms, das auf Bewährtes setze, und er verwies auf die „perfekte Kulisse für den Mittelalter- und Weihnachtsmarkt", die Esslingen dank seiner herausragenden mittelalterlichen Bausubstanz mit rund 800 historischen Baudenkmalen biete.

Vier Wochen lang spielt Esslingen mit dem Mittelalter- und Weihnachtsmarkt wieder seine stärksten Trümpfe aus. Foto: Veranstalter

Und das hat sich längst weit über die Grenzen der Stadt herumgesprochen wie ein großer Anteil internationaler Besucherinnen und Besucher aus den europäischen Nachbarländern wie der Schweiz, Frankreich und Österreich zeigt. Selbst die britische Tageszeitung Times hat den Esslinger Markt zum wiederholten Mal in die Liste der schönsten Weihnachtsmärkte in ganz Europa aufgenommen.

Die große Strahlkraft des Marktes bringt Metzlers Teamkollegin Cornelia Pfeiffer auch mit dem Bedürfnis der Menschen nach echten und bodenständigen Erlebnissen in Zeiten des immer stärker werdenden Onlineeinkaufs in Verbindung: „Die Menschen sehnen sich nach sinnlichen Erlebnissen. Hier können sie Kerzen selber ziehen und verschiedenes Handwerk live erleben, das berührt", erklärte die Projektmanagerin Veranstaltungsmanagement. „Wir wollen mit dem Markt Esslingen als Stadt zeigen und noch bekannter machen und gleichzeitig Kaufkraft nach Esslingen holen und binden", erläuterte Metzler. Das sei auch sehr wichtig für den Esslinger Einzelhandel und die hiesigen Gastronomiebetriebe.

Während sich der Mittelaltermarkt vor allem zwischen dem Neuen und dem Alten Rathaus sowie dem Hafenmarkt abspielt, können die Gäste auf dem Marktplatz die genauso zahlreichen Stände des Weihnachtsmarkts besuchen.

Tradition hat auch längst der Adventsmarkt, der immer samstags und sonntags an den vier Adventswochenenden in der Ritterstraße von Organisator Til Maehr präsentiert wird. Angekündigt sind 40 kunsthandwerkliche Ausstellerinnen und Aussteller, die samstags von 11 bis 21.30 Uhr sowie sonntags von 11 bis 20.30 Uhr ihre Waren anbieten. *com*

MITMACHANGEBOTE

Termine: Der Esslinger Künstler Johan Bylund bietet am 5. Dezember erstmals Urban Sketching an, am 7. Dezember gibt es eine Einführung in das rituelle Räuchern.
Am 9. Dezember steht ein mittelalterlicher Fechtkurs mit Gero Bergmann im Programm. Die Raunächte und ihre Rituale folgen am 14. Dezember und am 18. Dezember findet schließlich der traditionelle große Fackelzug ab 20.30 Uhr vom Rathausplatz auf die Burg statt.

Öffnungszeiten: Der Markt ist am Eröffnungstag, dem Dienstag, 25. November, von 16 bis 20.30 Uhr geöffnet, danach bis 22. Dezember Sonntag bis Donnerstag von 11 bis 20.30 Uhr sowie Freitag und Samstag von 11 bis 21.30 Uhr.

Verkehr: Weil der Markt wochentags nicht so voll ist, empfehlen die Veranstaltenden einen Besuch unter der Woche und in jedem Fall die Anreise mit öffentlichen Verkehrsmitteln, zu Fuß oder per Fahrrad. com

Anzeigen

JUWELIER SANDKÜHLER
PFANDKREDIT
GOLDANKAUF
GOLDSCHMIEDE
Ritterstr. 2 · 73728 Esslingen · 0711 / 550 941 08 · juwelier-esslingen.de

MALER
kostenloses Festpreis-Angebot
Streichen, Lackieren, Verputzen, Tapezieren, Laminatverlegen, Innen- & Fassadenrenovierung
Yabantas · ☎ 0160 94455606 · maler-gp.de

RUKU TORE + TÜREN
GARAGENTORE | HOFTORE | HAUSTÜREN
Besuchen Sie unsere Ausstellung
73760 Ostfildern | Ruiter Strasse 20
07071 1355820 - Termin vereinbaren
ruku.info

Sichere Baumfällung
In jeder Lage und Größe -Klettertechnik-
! Alle Garten- Arbeiten !
Neu- / Umgestaltung, Baum-Gehölz- u. Heckenrückschnitt, etc!!
- J. Kälberer staatl. gepr. Forstwirt -
Alles Festpreise!
Kostenl. Besichtigung u. Beratung
Stgt., Tel. 0711 / 69 82 41

schuhhaus walter Uhingen, Ulmer Str. 13
Markenschuhe + Stiefel mit Preisobergrenze
Alle Kinderschuhe Gr. 20 – 30 max. 59.-
Alle Jugendschuhe Gr. 31 – 40 max. 69.-
Alle Damen- u. Herrenschuhe max. 79.-
Schuhe UVP 139.00–200,00 max. 99.-
Sie bezahlen auch bei teureren Markenschuhen nur die maximale Preisobergrenze. www.walter-schuhe.de
Montag–Freitag: 9.30-18.30, Samstag: 9.30–16.00 Uhr

Württembergs großer Polsterspezialist
BLACK WEEK SALE
Polsterwelt ENGELHARDT
Polstergarnituren, Schlafsofas, Relaxsessel, Funktionssofas, Wohnlandschaften & Boxspringbetten
„Sooowas von gut!"
-15% Rabatt
...auf alle Neubestellungen, und auch bereits reduzierte Ware!
Gültig bis Samstag, den 29. November 2025.
Nicht gültig für Werbepreise und bereits getätigte Aufträge!
Polsterwelt ENGELHARDT GmbH
Mo-Fr 10 -19 Uhr / Sa 10 -18 Uhr
www.polsterwelt-engelhardt.de
Zollbergstr. 8 -10
73734 Esslingen
Tel. (0711) 25 28 100

Hier passiert's: **Im EXTRA.**
www.extra-wochenende.de

Keine leeren Bänke in den Hörsälen

Studieren ist wieder in. Zumindest im Kreis Esslingen. Die Hochschulen in Esslingen und Nürtingen freuen sich über einen wahren Run an Erstsemestern. Es gibt sogar einen Rekord.

Studieren – ja bitte. Einsam muss sich an den Hochschulen in Esslingen und Nürtingen niemand fühlen: Die Erstsemester kamen in Scharen. Ob wohl die Sektkorken geknallt haben? Die Hochschule Esslingen meldet so viele Erstsemester wie noch nie: „Zum Wintersemester 2025/2026 haben wir rekordverdächtige 1523 Erstsemester begrüßt“, teilt Professor Martin Stämpfle als Prorektor für Lehre und Weiterbildung mit. Insgesamt studieren in Esslingen etwa 6400 junge Erwachsene. Die hohen Anmeldezahlen werden mit Umstrukturierungen begründet: „Wichtige strategische Veränderungen wurden vorgenommen, neue Studiengänge angeboten, die Inhalte in bestehenden Studiengängen aktualisiert und unsere Öffentlichkeitsarbeit verstärkt.“ Unter den Newcomern sind ein Drittel Frauen, zwei Drittel Männer. Denn noch immer wählen mehr Männer einen technischen Studiengang, während die Frauen eher in die Fakultät Soziale Arbeit, Bildung und Pflege drängen.

Erstsemester-Begrüßung im Neckar Forum in Esslingen: Zum Wintersemester 2025/2026 kamen 1523 neue Studierende an die Hochschule. Foto: Focus-F/Lea Theweleit

Unbeliebte Fächer werden keine genannt

In Nürtingen ist es umgekehrt. An der Hochschule für Wirtschaft und Umwelt Nürtingen-Geislingen (HfWU) ist laut Udo Renner, Referent für Presse- und Öffentlichkeitsarbeit, der Frauenanteil leicht höher. 1200 Studienanfänger unter insgesamt 5400 Studierenden wurden gezählt. Die Zahlen seien leicht gestiegen: „Über die Gründe, die über die Attraktivität der Hochschule und der Studienangebote hinausgehen, können wir nichts sagen.“ Studiengänge, die bei Studierenden glatt durchfallen, scheint es an beiden Hochschulen nicht zu geben. Beliebte Primusse dagegen schon. Ganz oben in den Esslinger Beliebtheitscharts rangiert die Soziale Arbeit mit 826 Bewerbungen auf 114 Plätze – gefolgt von Digital Business mit 468 Bewerbungen auf 20 Plätze und Wirtschaftsingenieurwesen mit 418 Bewerbungen auf 105 Plätze. „Auch alle anderen Studiengänge sind sehr gut nachgefragt. Insgesamt haben uns knapp 6000 Bewerbungen für die 1383 Studienplätze erreicht“, teilt Martin Stämpfle mit.

Ungeliebte Außenseiter kann auch die Hochschule Nürtingen nicht vermelden: „Betriebswirtschaftslehre gehört zu den größten Studiengängen. Aber insgesamt kann man sagen, dass mit Blick auf die jeweilige Zahl der Studienplätze alle Studiengänge beliebt sind und nachgefragt werden.“ Gestrichen werde müsse mangels Studierenden nichts, sagt Udo Renner: „Die wenigen Studiengänge, die nicht voll belegt sind, sind in der Regel zu 90 Prozent belegt.“

Genaue Zahlen zu den Abbrechern liefern beide Hochschulen nicht. Grundsätzlich seien die Quoten bei technischen Studiengängen höher, heißt es in Esslingen. Gründe für einen Abbruch oder Wechsel gebe es viele: Finanzielle Schwierigkeiten etwa, wenn zu viele Jobs neben dem Studium anfielen. Familiäre oder gesundheitliche Probleme, das Nichtbestehen von Prüfungen, ein Hochschulwechsel wegen eines Umzugs oder die Entscheidung für ein anderes Studienfach. Es werde intensiv am Thema Abbrecherquoten gearbeitet, sagt Stämpfle. In der Planung sei ein Ergänzungssemester für Studierende des zweiten Bildungswegs. In einem Zusatzsemester nach dem ersten oder zweiten Semester solle fehlender Stoff nachgeholt werden. Das Konzept werde gerade erarbeitet. Ein Pilotprojekt solle in etwa einem Jahr starten.

„Abbrecherquote“ – dieser Begriff existiere an der HfWU eigentlich gar nicht, sagt Udo Renner: „Weil es das, was man gemeinhin darunter versteht – Studierende, die aus einer allgemeinen Unzufriedenheit das Studium beenden – an der HfWU tatsächlich nicht, und wenn, dann nur sehr selten gibt.“ *sw*

Anzeige

ANZEIGE

Selbsttest:
Wie gut ist Ihr Hörverstehen?

- ☐ Haben Sie in lauter Umgebung Schwierigkeiten, Gesprächen zu folgen?
- ☐ Fällt es Ihnen schwer, hohe Stimmen (z. B. von Kindern oder Frauen) zu verstehen?
- ☐ Haben Sie öfter den Eindruck, dass andere undeutlich sprechen?
- ☐ Drehen Sie Fernseher oder Radio häufiger lauter, oder empfinden andere die Lautstärke als zu hoch?

Bei einem oder mehr Häkchen sollten Sie einen Hörtest machen.
Jetzt Termin vereinbaren auf geers.de oder einfach den QR-Code scannen:

Kennen Sie das? Beim Familienessen wird es laut, alle erzählen durcheinander – und Sie merken, dass Sie Mühe haben, alles mitzubekommen. In Gesprächen im Freundeskreis müssen Sie öfter nachfragen und der Fernseher ist etwas lauter als früher. Dann kann der Grund ein schlechter werdendes Gehör sein. Damit sind Sie nicht allein: Schätzungen zufolge haben über 6 Millionen Menschen in Deutschland einen unversorgten Hörverlust – viele, ohne es richtig zu bemerken.
Hörverlust beginnt häufig mit Verständnisproblemen. Besonders jetzt, wo Weihnachten vor der Tür steht, ist der perfekte Zeitpunkt, etwas für gutes Verstehen zu tun. **Denn wenn Sie jetzt starten, können Sie bis Weihnachten schon wieder voll dabei sein** – beim Lachen, beim Erzählen, beim Musikhören. Ein schönes Geschenk – **nicht nur für Ihre Lebensqualität, sondern auch für Ihre Familie.**
So werden die Feiertage zum Fest.
Der erste Schritt ist ein kostenloser Hörtest beim Hörakustiker GEERS. Ein Hörverlust kann noch nicht rückgängig gemacht werden. *„Die Auswirkungen lassen sich heute aber immer besser behandeln. Moderne Hörlösungen schaffen es dank KI-Technik inzwischen sehr gut, störende Nebengeräusche auszufiltern und Sprache bestmöglich zu erhalten“*, erklärt Julia Marschallek, Hörakustikmeisterin bei GEERS.
Stellen Sie jetzt mit den **Services von GEERS** sicher, dass Sie rechtzeitig zum Fest Ihre Liebsten gut hören:

- **Kostenloser Hörtest und individuelle Beratung** durch geschulte Spezialist:innen.
- **Unverbindliches Probetragen** modernster Hörgeräte in Ihrem Alltag.
- **Innovative Hörgeräte in allen Preisklassen** – klein, dezent und technisch auf dem neuesten Stand.
- Die Krankenkasse übernimmt bei einem Hörverlust **bis zu 1.482 Euro** und es gibt sogar **Hörgeräte zum Nulltarif*.** Die Abwicklung übernimmt GEERS für Sie.
- Und das Beste: Bei GEERS gehen Sie kein Risiko ein. Mit der **Bestpreis-Garantie** zahlen Sie garantiert nie zu viel, und dank **Zufriedenheits-Garantie** sind Sie abgesichert, falls Ihre Hörlösung nicht Ihre Erwartungen erfüllt.**
- **Ihre Begleitung ist natürlich bei jedem Besuch herzlich willkommen,** weil man wichtige Schritte am besten zusammen geht.

Das beste Geschenk für Ihre Hörgesundheit. Nutzen Sie die Gelegenheit jetzt – machen Sie noch vor Weihnachten in nur 15 Minuten Ihren kostenlosen Hörtest bei GEERS. Sollten unsere Expert:innen dabei Auffälligkeiten feststellen, beraten sie Sie gerne unverbindlich zu individuell passenden Hörlösungen. Damit erleben Sie die Feiertage mit all ihren schönen Klängen. Denn gutes Hören verbindet – besonders zur Weihnachtszeit. Am besten, Sie vereinbaren gleich einen Termin auf **geers.de/termin**

Besuchen Sie uns in einem Fachgeschäft in Ihrer Nähe:

Pliensaustraße 32,
73728 Esslingen,
Tel.: 0711 94541758

Oder vereinbaren Sie bequem Ihren Wunsch-Termin online auf geers.de/termin:

Gutschein für Ihren GEERS Gratis-Hörtest.
- Termin vereinbaren
- Gutschein mitbringen
- Ergebnis in nur 15 Minuten erhalten

GEERS Hörtest
Code für Fachgeschäft

* Gegen Vorlage einer ohrenärztlichen Verordnung. Sofern Sie gesetzlich krankenversichert und nicht zuzahlungsbefreit sind, fällt eine gesetzliche Zuzahlung von 10 € je Gerät zugunsten Ihrer Krankenversicherung an. Privatpreis: 741 € je Hörgerät.
** Weitere Infos zu unseren GEERS Garantien finden Sie hier: www.geers.de/garantien

GEERS

Diese GEERS Fachgeschäfte werden betrieben von der Sonova Retail Deutschland GmbH, Otto-Hahn-Straße 35, 44227 Dortmund

ORIGINAL OSTERMANN

Nicht mehr alle Nadeln an der Tanne

Hört ihr das? Weihnachten klopft schon ganz langsam an die Tür. Nur noch etwas mehr als 30 Tage bis Heiligabend. Ach, du heilige Kreditkartenrechnung! Bereits jetzt stehen die Menschen im Supermarkt mit einem Blick zwischen Adventskranz-Romantik und Schneesturm-Überlebensinstinkt. Und alle haben denselben Gedanken: „Oh nein, ich habe noch kein Geschenk!“ Dann wird hektisch recherchiert: „Was schenkt man jemandem, der schon alles hat?“ Die freundliche Antwort von Google: einen Gutschein. Der Klassiker – immer beliebt, immer lieblos, immer Plan B. Und dann gibt’s die ganz Mutigen, die sagen: „Dieses Jahr schenken wir uns nur etwas Kleines.“ Und an Heiligabend sitzen sie dann da und die Stimmung hat den Gefrierpunkt erreicht, denn der eine hat ein paar Söckchen besorgt, der andere ein E-Mountainbike mit 750er-Akku.
Auch bei Amazon bestellen ist eine Herausforderung, denn da heißt es ständig: „Lieferung am 27. Dezember.“ Und eigentlich wollen wir doch den Einzelhandel stärken. Aber was kaufen wir nun? USB-Kühlschrank? Selfie-Toaster? Oder einfach ein Glas mit einem unsichtbaren Einhorn drin? Da würde das Gegenüber zumindest lachen – und genau das zählt!

Humor ist das beste Geschenk. Die gute Nachricht ist ja, dass noch Zeit ist. Atmet tief durch! Noch haben wir alle ein paar Wochen, um so zu tun, als hätten wir alles im Griff. Und vielleicht, ganz vielleicht, schenken wir uns dieses Jahr einfach etwas richtig Schönes: Gelassenheit. Und zur Sicherheit noch einen Gutschein.

Euer Ostermann

Anzeige

LESERREISE
3 Tage Städtereise ohne Hotelwechsel

Gerhard Richter in der Fondation Louis Vuitton.

Paris: Ein exklusives Kunsterlebnis in der Metropole an der Seine.

Erleben Sie die große Werkschau des deutschen Ausnahmekünstlers Gerhard Richter in der beeindruckenden Fondation Louis Vuitton – mit über 270 Werken aus sechs Jahrzehnten. Reisen Sie bequem mit dem TGV/ICE oder Eurostar nach Paris und genießen Sie ein stilvolles Wochenende im charmanten Boutique-Hotel Terrass in Montmartre. Kunst, Architektur und Pariser Lebensgefühl verbinden sich zu einem unvergesslichen Kulturereignis.

Reisehöhepunkte:
- Große Gerhard-Richter-Werkschau in der Fondation Louis Vuitton
- Stilvolles Boutique-Hotel Terrass mit traumhaftem Blick über Paris
- Drei-Gang-Menü im traditionsreichen Restaurant La Mascotte
- Stadtrundfahrt durch Paris mit den schönsten Sehenswürdigkeiten

Eingeschlossene Leistungen:
- Bahnanreise im TGV/ICE oder mit dem Eurostar ab/bis Frankfurt, Stuttgart, Augsburg, München, Ulm oder Mannheim nach Paris in der 2. Klasse
- 2 Übernachtungen im Boutique-Hotel Terrass inkl. Frühstücksbuffet
- Drei-Gang-Menü im Restaurant La Mascotte
- Besuch der Werkschau Gerhard Richter in der Fondation Louis Vuitton
- Stadtrundfahrt am 2. Tag der Reise (je nach Museumsbesuch)
- Spaziergang durch das Montmartre-Viertel
- Reiseleitung ab/bis Paris
- Reiseliteratur

Auf Wunsch vorab zusätzlich buchbar:
- Verlängerungsnacht:
  Im Doppelzimmer: + 110 € p.P.
  Im Einzelzimmer: + 190 €
- Bahnanreise in der 1. Klasse: + 60 € p.P.

Wichtige Hinweise: Diese Reise ist für Personen mit eingeschränkter Mobilität nur bedingt geeignet. Bitte sprechen Sie uns auf Ihre Bedürfnisse an.

Reisetermine:
16.01. - 18.01.26 | 23.01. - 25.01.26 | 30.01. - 01.02.26
06.02. - 08.02.26 | 13.02. - 15.02.26 | 20.02. - 22.02.26

Reisepreise pro Person

Im Doppelzimmer:	799 € p.P.
Im Einzelzimmer:	999 €

Verantwortlich für den Inhalt dieser Anzeige und für die Durchführung der Reise ist der Veranstalter GLOBALIS Erlebnisreisen GmbH, Uferstraße 24, 61137 Schöneck.

Beratung und Buchung: Tel. 0711 / 9310-380
Mo–Fr 9–18 Uhr, Sa–So 10–14 Uhr • E-Mail: ez-leserreisen@globalis.de
Unsere Leserreisen finden Sie auch unter: ez-leserreisen.globalis.de

Jetzt buchen!

GLOBALIS® ERLEBNISREISEN
Reiseveranstalter: GLOBALIS® Erlebnisreisen GmbH
Uferstraße 24, 61137 Schöneck

Eßlinger Zeitung

Der Stadtseniorenrat wird 30

Der Stadtseniorenrat Esslingen ist als Interessenvertretung für die ältere Generation nicht mehr wegzudenken. Das war nicht von Anfang an so.

Esslingen. Der Stadtseniorenrat Esslingen versteht sich als Fürsprecher der älteren Generation und setzt sich für ein gutes Leben im Alter ein. Dabei tritt er nicht laut auf, sondern setzt lieber auf Ausgleich statt auf Auseinandersetzung. Gleichwohl verfolgt er seine Ziele konsequent – mit Erfolg. So ist beispielsweise das wieder eingeführte Stadtticket ebenso wie der geplante Bau barrierefreier Toiletten in der Innenstadt mit auf die Initiative des Stadtseniorenrats zurückzuführen.

Vor 30 Jahren wurde der Verein gegründet. „Es geht uns nicht nur um die Sache, sondern vor allem darum, Beziehungen zu stiften und Menschen zusammenzubringen“, betonte der erste Vorsitzende Josef Birk bei der Jubiläumsfeier im Zentrum für Bürgerengagement. Auch die Jüngeren und ihre Bedürfnisse wolle man im Blick behalten.

„Es ist wichtig, dass es eine solche Stimme in der Stadt gibt, denn nicht alle Themen können im Gemeinderat diskutiert werden“, lobte Sozialbürgermeister Yalcin Bayraktar. Die Reaktionen waren nicht von Anfang an so positiv. In der Esslinger Lokalpolitik gab es damals durchaus Vorbehalte gegenüber der Gründung eines Stadtseniorenrats. „Dass noch ein anderes Gremium mitreden könnte, traf nicht überall auf offene Ohren“, erinnerte sich Udo Goldmann, der damalige Sozial- und Ordnungsbürgermeister. Dies sei auch der Zeit geschuldet gewesen. Prozesse wie die Bürgerbeteiligung gab es kaum. „Mit der Gründung eines Stadtseniorenrats war Esslingen seiner Zeit voraus“, sagte Goldmann. Der Blick auf die Bedürfnisse der älteren Generation habe sich vor 30 Jahren auf Themen wie Pflege oder Heime beschränkt. Der Stadtseniorenrat habe mitgeholfen, dass sich dieses Bild verändert. Die ältere Generation möchte sich aktiv einbringen.

Dass die Gruppe der Senioren im Gemeinderat ohnehin überproportional vertreten ist, wurde damals wie heute als Gegenargument angeführt. Renate Schaumburg, ehemalige Altenhilfefachberaterin der Stadt und heutige Vorsitzende des Kreisseniorenrats, lässt das nicht gelten. „Ein Stadtseniorenrat ist allein wegen seiner Neutralität als wichtiges Instrument nicht mehr wegzudenken“, betonte sie. Ein solches Gremium sei wichtiger denn je. „Die demografische Entwicklung zeigt, dass noch viel zu tun ist“, sagte Schaumburg.

Die Gründung des Esslinger Stadtseniorenrats geht auf eine Gruppe Engagierter zurück, darunter zwei ehemalige Gemeinderäte. Mit dabei war auch Ingrid Schwörke. In anderen Gemeinden war es üblich, dass der jeweilige Bürgermeister den Vorsitz übernahm. „Für uns kam das nicht infrage. Wir wollten selbstständig sein“, begründete sie die Entscheidung, in Esslingen einen eingetragenen Verein zu gründen. Die erste Vorsitzende wurde Ursula Roser. Der Stadtseniorenrat ist mittlerweile in vielen politischen Gremien beratend tätig. Die zweite Vorsitzende Hanna Scherrieble sitzt beispielsweise im Sozialausschuss.

Der Stadtseniorenrat sieht eine der großen Herausforderungen der heutigen Zeit in einer zunehmenden Vereinsamung und mehr Altersarmut. Auch die Digitalisierung stellt ältere Menschen vor Probleme. Darauf hat der Stadtseniorenrat reagiert und sein Angebot erheblich erweitert. Neben vielen Freizeit- und Beratungsangeboten bietet der Verein in Kooperation mit dem Mörike-Gymnasium und der Käthe-Kollwitz-Schule beispielsweise regelmäßig Smartphone-Kurse an. „Um bei uns mitzumachen, muss man kein Mitglied sein, und alle Angebote sind kostenlos“, betonte Josef Birk. *pep*

In Kooperation mit zwei Esslingen Schulen bietet der Stadtseniorenrat Smartphonekurse für Ältere an. Foto: privat

Impressum
Verlag
Bechtle, Graphische Betriebe und Verlagsgesellschaft GmbH & Co. KG, gesetzlich vertreten durch den Geschäftsführer Herbert Dachs, Zeppelinstraße 116, 73730 Esslingen.
Verantwortlicher für die Redaktion
Reimund Abel, Südwest Media Network GmbH, Plieninger Str. 150, 70567 Stuttgart, Telefon 07 11 / 9310 – 145.
Verantwortlicher für den Anzeigenteil
Oliver Nothelfer, Südwest Media Network GmbH, Plieninger Str. 150, 70567 Stuttgart, Telefon 07 11 / 72 05 – 0.
Druck
MHS Print GmbH, Plieninger Straße 150, 70567 Stuttgart, gesetzlich vertreten durch den Geschäftsführer Johannes Degen
Anzeigen
extra@swm-network.de
Kontakt zur Redaktion
redaktion-extra@swm-network.de
Kontakt Zustellung
qualitaet@mmd-verteildienst.de

Anzeige

ANZEIGE

Sie hören gut, aber verstehen schlecht?

Die Schädigung der Haarzellen im Innenohr führt dazu, dass Gespräche nicht mehr gut verstanden werden. Eine bahnbrechende Schweizer Innovation löst dieses Problem auf effektive Weise.

Täglich bemerken viele Menschen, dass sie Schwierigkeiten haben, Gesprächen zu folgen. Sie hören zwar die sprechende Person, verstehen aber nicht richtig, was gesagt wird. Die Ursache dafür ist oft eine Schädigung des Innenohrs. Dabei erschweren Umgebungsgeräusche, schlechte Akustik, undeutlich sprechende Personen und Hintergrundmusik das Verstehen zusätzlich.

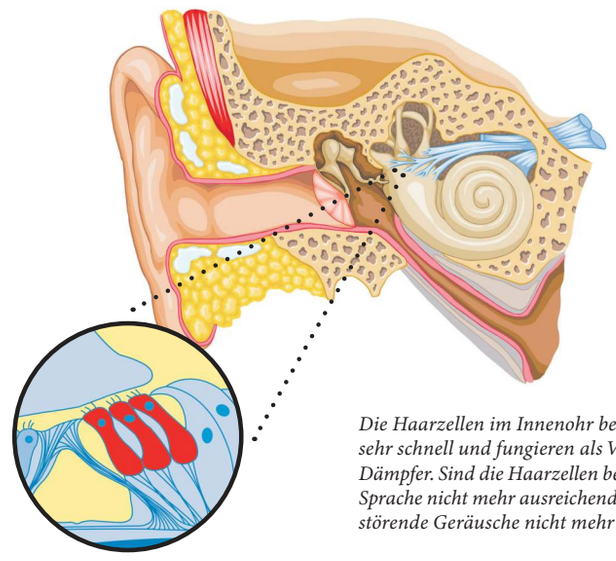

Die Haarzellen im Innenohr bewegen sich sehr schnell und fungieren als Verstärker und Dämpfer. Sind die Haarzellen beschädigt, wird Sprache nicht mehr ausreichend verstärkt und störende Geräusche nicht mehr gedämpft.

Schädigung des Innenohrs
Haarzellen im Innenohr sorgen für Anpassungen im Klang. Sind diese Zellen beschädigt, hören Sie leise Geräusche noch leiser und laute Geräusche erscheinen Ihnen hingegen lauter! Durch störende Umgebungsgeräusche sind Gespräche dann nicht mehr gut zu verstehen. Die revolutionären Hörgeräte von AudioNova lösen dieses Problem zielgerichtet.

Optimale Kompensation
Die AudioNova V3-Hörlösungen erkennen und analysieren Geräusche blitzschnell und äußerst präzise. Dadurch ist es möglich, genau die richtige Verstärkung zu liefern, die für eine optimale Kompensation der Schädigung im Innenohr erforderlich ist – Hören wird so wieder verstanden.

Hervorragende Klangqualität
Die speziell in der Schweiz entwickelten AudioNova V3-Geräte sind mit modernster Technologie ausgestattet. Dadurch ist der Klang von ausgezeichneter Qualität und das Klangspektrum sehr breit. Hinzu kommt, dass der leistungsstarke Lautsprecher sehr nah am Trommelfell sitzt. Dies sorgt für eine optimale Schallübertragung und ein ultimatives Hörerlebnis. So können Sie wieder aktiv an allen Gesprächen teilnehmen. Darüber hinaus sorgt das einzigartige weiche Material für einen hohen Tragekomfort. Sie merken kaum, dass Sie ein Hörgerät tragen.

Testpersonen gesucht!
Das AudioNova V3 ist in Deutschland ausschließlich bei GEERS erhältlich. Für dieses revolutionäre Hörgerät suchen wir Testpersonen. Kennen Sie die vorhin beschriebene Situation, möchten Sie wieder gut hören und diese neue Technologie in der Praxis testen? Dann laden wir Sie herzlich dazu ein, an unserer Studie teilzunehmen. Sie können die AudioNova-Geräte 10 Tage lang kostenlos und unverbindlich in verschiedenen Hörsituationen ausprobieren. Ihre Testphase schließen wir mit einem kurzen Interview ab, bei dem wir Sie nach Ihren Erfahrungen fragen.

Sind Sie interessiert? Dann melden Sie sich bis zum 31. Dezember als Testperson an. Gehen Sie dazu auf www.geers.de/termin oder rufen Sie unter 0800 724 000 261 an. Die Teilnahme ist kostenlos und völlig unverbindlich! Melden Sie sich noch heute an und erleben Sie die Vorteile des neuen AudioNova V3.

Jetzt anmelden:
kostenlos und unverbindlich unter
0800 724 000 261
oder auf
www.geers.de/termin

„Ich habe gemerkt, dass ich Gesprächen nicht mehr richtig folgen konnte. Das war sehr unangenehm. Dank GEERS kann ich Gespräche wieder voll und ganz genießen. Ich empfehle jedem, den Test zu machen und den Unterschied selbst zu erleben!“

GEERS

GEERS ist eine Marke der Sonova Retail Deutschland GmbH, Otto-Hahn-Straße 35, 44227 Dortmund

Code für Fachgeschäft

Anzeige

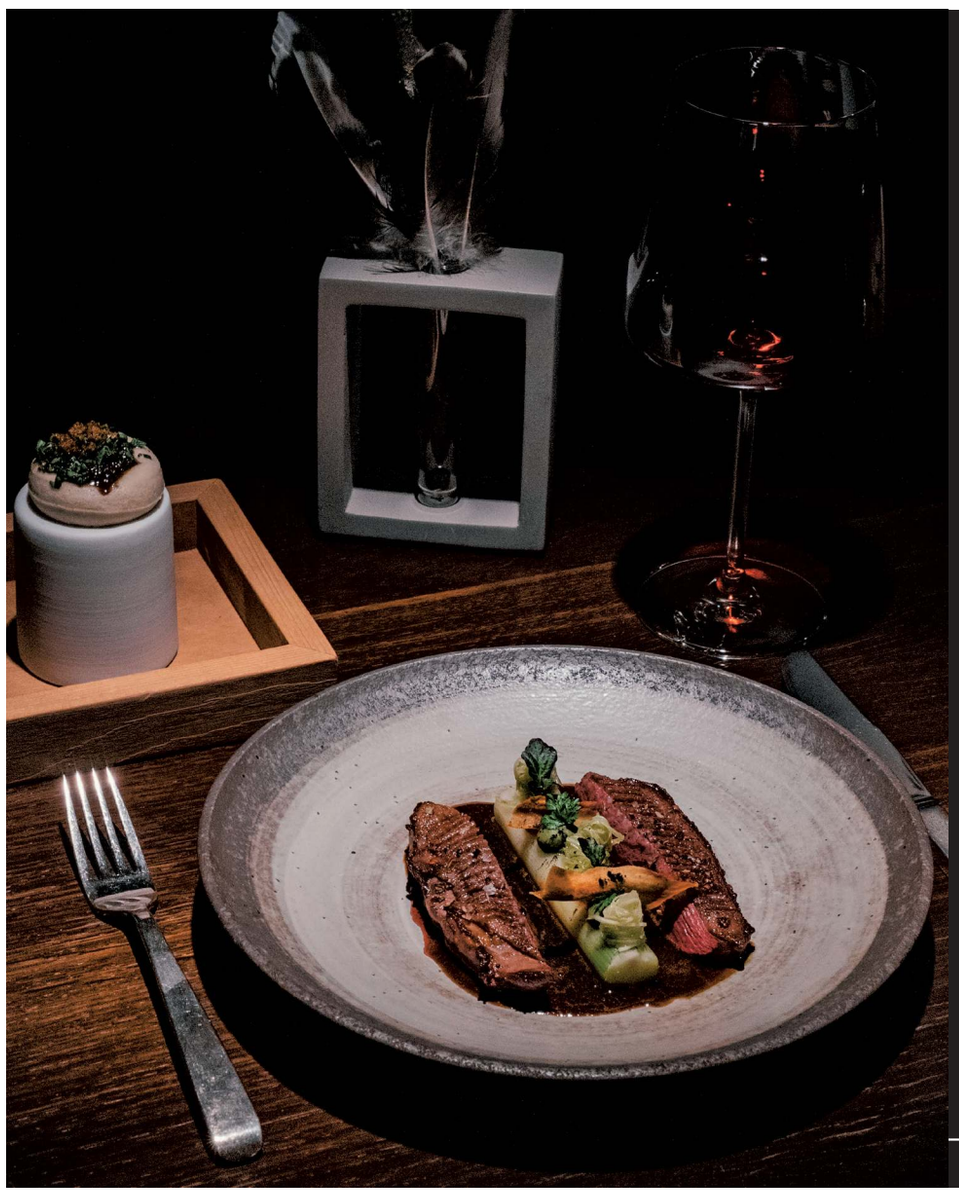

„Zwölf Top-Restaurants in **Stuttgart** laden Sie ein.“

empfiehlt Hannes Zanker
Gastronomieexperte

12 Gutscheine
in der FINE DINE® Box.

600 Euro Gesamtwert
der einzelnen Gutscheine.

Limitierte Auflage
nur begrenzt verfügbar.

BIS 01. JANUAR 2026
als Leser*in für nur **149 € statt ~~179 €~~**

Oder telefonisch:
+49 (0) 711 7205 6137

www.fine-dine.de/stuttgart

Wird präsentiert von:
STUTTGARTER ZEITUNG | STUTTGARTER NACHRICHTEN

Sprungbrett ins Berufsleben

Für Jugendliche mit Unterstützungsbedarf ist der Einstieg in den Beruf nicht immer leicht. Seit 30 Jahren unterstützt das Berufliche Ausbildungszentrum Esslingen (BAZ) junge Menschen mit Angeboten und individueller Hilfe auf ihrem Weg.

Der Übergang von der Schule in Ausbildung und Beruf ist eine wichtige Weichenstellung. Vor allem für Jugendliche mit Lernbeeinträchtigungen oder schwierigen Startbedingungen ist dieser Weg oft steinig. Für sie ist das Berufliche Ausbildungszentrum (BAZ) Esslingen seit 30 Jahren ein Sprungbrett. Es bietet vielfältige Ausbildungsmöglichkeiten und individuelle Begleitung. Eine Erfolgsgeschichte, die hier begann, ist die von Burcu Aydin. Sie arbeitet heute als Sozialpädagogin im BAZ. Angefangen hat sie vor Jahren mit einer regulären Friseurausbildung. „Als Alleinerziehende war das wegen der Arbeitszeiten aber sehr schwer“, erinnert sich die 32-Jährige. Sie sei deshalb kurz davor gewesen, alles hinzuwerfen. Im BAZ Esslingen konnte sie schließlich eine Ausbildung in Teilzeit absolvieren, die sie mit einer Belobigung abschloss. „Das BAZ hat mir viel gegeben, das war eine prägende Zeit“, blickt Burcu Aydin zurück. Ihre Ausbilderin war ihre größte Unterstützung. Auch in den Jahren, in denen sie später als Friseurin arbeitete, hielt sie Kontakt. Irgendwann wollte Burcu Aydin mehr erreichen und Soziale Arbeit studieren. Dank ihrer Ausbildung und Berufstätigkeit war dies über den zweiten Bildungsweg auch ohne Abitur möglich. „Von Anfang an wollte ich in einer anderen Rolle zurück ins BAZ“, sagt sie. Dass es nach dem Studienabschluss mit einer Stelle geklappt hat, ist für sie wie ein „Jackpot“. Seit diesem Jahr hilft sie Schülerinnen und Schüler beim Übergang von der Schule ins Berufsleben.„Ich will ihnen vermitteln, dass sie ihre Chancen nutzen sollen, und zeigen, wie wertvoll eine Ausbildung ist, auch wenn man vielleicht am Anfang noch nicht so dafür brennt“, sagt sie. Ihr eigener Werdegang zeige, „dass mit einer Ausbildung als Basis Großes möglich ist“.

Insgesamt 1268 junge Menschen haben in den vergangenen 30 Jahren mithilfe des BAZ erfolgreich eine Ausbildung abgeschlossen. Aktuell sind knapp 130 in Ausbildung. „Es ist uns ein Herzensanliegen, für eine Welt einzutreten, in der keiner ausgegrenzt wird“, sagt Pfarrer Friedemann Kuttler, theologischer Vorstand der Diakonie Stetten, zu der das BAZ gehört. Teilhabe schließe auch den Beruf ein. Mit der Eröffnung des BAZ in der Urbanstraße gehörte man vor 30 Jahren bundesweit zu den Vorreitern einer wohnortnahen Ausbildung, betont Roman Hanle, der den Geschäftsbereich Berufliche Bildung der Diakonie leitet. Angeregt hatte das damals das Arbeitsamt. „Die Integration in den Arbeitsmarkt gelingt fast immer nur durch eine fundierte Ausbildung“, betont Rainer Lippmann, Bereichsleiter der Agentur für Arbeit Göppingen, die die Arbeit des BAZ zu rund 80 Prozent fördert. Weitere zehn Prozent kommen vom Jobcenter, der Rest von der Stadt Esslingen, Bund, Land und Stiftungen.

Enge Kooperation mit Ausbildungsbetrieben

Das BAZ startete im Herbst 1995 mit 30 Jugendlichen in der Berufsvorbereitung und sechs Auszubildenden, die ihre Lehre als Holzbearbeiter begannen. „Seitdem ist das Angebot noch vielfältiger und individueller geworden“, sagt Anette Lang, Bereichsleiterin des BAZ. Neben zahlreichen neuen Berufsfeldern sind unter anderem auch Angebote zur Aktivierung und Eingliederung Arbeitssuchender dazugekommen, seit 2017 vermehrt von Geflüchteten. Diese finden vorwiegend am weiteren Standort in der Esslinger Haldenstraße statt. Darüber hinaus engagiert sich das BAZ an Schulen in der Berufsorientierung.

Beim BAZ stehen junge Menschen unter 25 Jahren im Mittelpunkt, auch Ältere werden begleitet. Sie alle eint, dass sie Hilfe benötigen, um ins Berufsleben starten zu können. „Vor allem psychische Erkrankungen nehmen immer mehr zu“, sagt Lang über die Entwicklung der letzten Jahre. Dem BAZ ist eine individuelle Förderung wichtig. „Wir konzentrieren uns auf die Stärken, die jeder mitbringt“, betont sie.
Ausbilderinnen und Ausbilder, Sozialpädagoginnen und Sozialpädagogen sowie Lehrkräfte der Sonderberufsschule Johannes-Landenberger-Schule arbeiten dafür sehr eng zusammen. „Dieses Konzept war vor 30 Jahren megamodern und ist weiterhin ein Erfolgsmodell“, sagt die Bereichsleiterin. Das zeige sich auch in der durchschnittlichen Vermittlungsquote von 78 Prozent in sozialversicherungspflichtige Beschäftigungen oder weitergehende Ausbildungen. Vor allem zeichnet das BAZ die enge Kooperation mit den Ausbildungsbetrieben aus. Mehr als 1550 Betriebe haben in den vergangenen drei Jahrzehnten eine praxisnahe Ausbildung ermöglicht. Damit können viele junge Menschen nicht nur in den Ausbildungsbereichen direkt im BAZ, sondern auch in einem echten Betrieb den praktischen Teil ihrer Ausbildung absolvieren. *pep*

Ausbilder Martin Lubich (Mitte) mit Azubis in der Schreinerei des BAZ. Foto: BAZ

AUF DEM GELÄNDE DER EHEMALIGEN ANTENNENFABRIK HIRSCHMANN

Informationstag: Beim BAZ-Berufetag, der am Mittwoch, 3. Dezember, ab 9 Uhr, im Berufsausbildungszentrum Esslingen, Urbanstraße 28, stattfindet, können Interessierte gemäß dem Motto „Schau rein & Mach mit“ in die Berufsfelder Holz, Lager, Verkauf, Hauswirtschaft, Küche sowie Metall- und Fahrzeugtechnik hineinschnuppern. Neben Mitmachangeboten gibt es viele Informationen, etwa für interessierte Lehrkräfte. Weitere Informationen unter **www.baz-esslingen.com** .

BAZ Esslingen: Das Berufsausbildungszentrum (BAZ) Esslingen wurde 1995 auf dem Gelände der ehemaligen Antennenfabrik Hirschmann eröffnet, zunächst war es eine Außenstelle des damaligen Berufsbildungswerks Waiblingen. Seit 2020 gehört es zur Diakonie Stetten. Mit dem Berufsbildungswerk gibt es weiterhin eine Kooperation für 30 Ausbildungsberufe. Das BAZ hat sich mit 65 Mitarbeitenden zu einem wichtigen Akteur in der Jugendberufshilfe entwickelt. Zum Angebot gehören 127 Ausbildungsplätze, 71 Plätze in der Berufsvorbereitung und 101 Aktivierungsplätze zur Wiedereingliederung. Jährlich werden zudem rund 400 Schüler beim Übergang von Schule in den Beruf unterstützt. pep

Mitmachen bei „Nachtaktiv“

Esslingen. Im Stadtmuseum wird am Samstag, 22. November, 14 Uhr, die Mitmachausstellung „Nachtaktiv – Bleib wach!“ eröffnet. „Entdecken. Gruseln. Staunen“ lautet der Titelzusatz. Ausstellungsstücke und Programm sind auf Kinder ab fünf Jahren ausgerichtet. Die Ausstellung ist im „Gelben Haus“ bis zum 1. März zu sehen.

Was passiert eigentlich, wenn es dunkel ist? Wer ist unterwegs? Was denken und fühlen wir? Und wie verändert sich die Welt? „Nachtaktiv – Bleib wach!“ lädt ein, die Nachtseite des Lebens zu erkunden: in eine Sternenwelt eintauchen, Monster der Welt entdecken, stille und laute Nacht-Räume auf sich wirken lassen, leuchtende Landschaften gestalten, Träume und Albträume sammeln, sich mit nachtaktiven Tieren, Pflanzen und Menschen bekannt machen, in der Tast-Geisterbahn Mutproben bestehen. Die Schau wurde vom Ludwigsburg-Museum entwickelt.

Das Rahmenprogramm beginnt am Samstag, 29. November, 15 Uhr, mit dem Puppentheater „Kauz und Kekse“ (zweite Vorstellung am 7. Dezember, 15 Uhr). Im neuen Jahr gibt es weitere Programmpunkte. Alle Angebote finden im Stadtmuseum im Gelben Haus statt.

Wegen begrenzter Platzzahl ist eine Anmeldung unter Telefon 07 11/ 35 12-32 40 oder Mail: museen@esslingen.de notwendig.

Vorschulgruppen, Grundschulklassen und Betreuungsgruppen können dienstags bis donnerstags von 9 bis 10.30 Uhr oder von 10.45 bis 12.15 Uhr einen begleiteten Rundgang buchen. Die Ausstellung darf nur ohne Schuhe besucht werden, dicke Socken seien daher angebracht. *red*

Info: mehr unter www.museen.esslingen.de/nachtaktiv

STELLENANGEBOTE

KLEIN SUCHT GROSS!
RIEDERICH
Hier bewerbe ich mich

Die Gemeinde Riederich (ca. 4.400 Einwohner) im Landkreis Reutlingen bietet für Kinder im Alter von 1-6 Jahren eine Betreuung in drei Kindergärten mit ein bis vier Gruppen und einer Kinderkrippe mit zwei Gruppen.

Für unsere **Kindergärten** und die **Kinderkrippe** suchen wir zum nächstmöglichen Zeitpunkt:

Pädagogische Fachkräfte (m/w/d) nach §7 KiTaG
unbefristet, in Voll- und Teilzeit

Pädagogische Fachkräfte (m/w/d) nach §7 KiTaG
für die Urlaubs- und Krankheitsvertretung, unbefristet, in Teilzeit 50% oder auf Minijob-Basis

Nähere Informationen finden Sie auf unserer Homepage **www.riederich.de**

Haben wir Ihr Interesse geweckt?
Dann freuen wir uns über Ihre Bewerbung an die Gemeinde Riederich, Mittelstädter Str. 17, 72585 Riederich oder an **bewerbung@riederich.de**.
Für Fragen steht Ihnen unsere Fachberatung Frau Zunker unter 07123/9359-140 gerne zur Verfügung.

SPEICHER ENERGIETECHNIK

Wir suchen zur Verstärkung unseres Serviceteams:

KFZ-/LKW-/Landmaschinen Mechaniker/Mechatroniker (m/w/d)

Ihre Aufgaben:
- Wartung & Service von Notstrom- und Netzersatzanlagen.
- Werden Sie unser Mitarbeiter/in in einem krisenfesten kontinuierlich wachsenden Unternehmen mit leistungsgerechtem Einkommen.

Haben wir Ihr Interesse geweckt?
Kontaktieren sie uns unter:
Speicher-Energietechnik GmbH, Heinkelstraße 12, 73230 Kirchheim/Teck.
Herr Speicher: Tel. 07021 / 86 53 100 ; Mobil 0177 / 274 63 14
Email: info@speicher-energietechnik.de

SPEICHER ENERGIETECHNIK

Sie suchen einen krisensicheren Arbeitsplatz, dann verstärken Sie unser Team:

Elektriker / Elektroniker / Schaltschrankbauer (m/w/d)
in Voll- oder Teilzeit

Ihre Aufgaben:
- Wartung & Service von Notstrom-Anlagen im Außendienst
- Anfertigen von Schaltanlagen im eigenen Hause

Seien Sie ganz vorne mit dabei als Nr. 1 Fachmann im Bereich Notstrom.
Umfangreiche Einarbeitung, selbstständiges Arbeiten und leistungsgerechte Bezahlung garantiert.
Für offene Fragen oder ein Kennenlerngespräch stehen wir jederzeit zur Verfügung.

Speicher-Energietechnik GmbH
Heinkelstraße 12 · 73230 Kirchheim/Teck
Herr Speicher: Tel. 07021/8653100
Mobil 0177/27463 14
E-Mail: info@speicher-energietechnik.de

Die Katholische Gesamtkirchengemeinde Esslingen freut sich auf Ihre Bewerbung als

Kindergartenleitung (w/m/d)

ab 01/26 – unbefristet in Vollzeit (39,5h)- EG S13 AVO-DRS
weitere Informationen unter
www.katholische-kirche-esslingen.de

Katholische Kirche Esslingen
Kath. Verwaltungszentrum
Böhmerwaldstraße 2
73730 Esslingen
esslingen@kvz.drs.de

Hier passiert's: **Im EXTRA.**
www.extra-wochenende.de

Tanz der Gefühle

Grégory Darcys inklusives Ensemble tritt am 29. November in Esslingen in der Württembergischen Landesbühne auf.

Esslingen. Berührung verbindet: Menschen mit Menschen, Menschen mit der Welt. Das kann über eine körperliche Geste geschehen – oder über künstlerische Ausdrucksformen, die unser Inneres bewegen. Berührung in all ihren Ausprägungen spielt beim Choreografen und Raumfahrtingenieur Grégory Darcy und seinem inklusiven Ensemble „Die TanzKompanie“ eine wichtige Rolle. Am 29. November stellen sie in der Württembergischen Landesbühne Esslingen ihre neuesten Arbeiten unter dem Titel „Ways of Feeling“ vor.

Das Berührtwerden hatte auch ganz zu Beginn den Ausschlag gegeben, dass der Ingenieur seinen Job irgendwann an den Nagel hängte und einer anderen Facette seines Wesens mehr Raum gab: dem zeitgenössischen Tanz. Seit 2019 erarbeitet Grégory Darcy mit Profitänzerinnen und -tänzern mit und ohne Behinderung anspruchsvolle Choreografien, bei denen auch ein KI-Roboter eine Rolle spielt.

Mittlerweile genießt „Die Tanzkompanie“ überregionale Anerkennung. Durch die Zusammenarbeit von Künstlerinnen und Künstlern mit und ohne körperlichen oder geistigen Einschränkungen entstehen neue Bewegungsqualitäten und unerwartete tänzerische Ausdrucksformen. Das ästhetische Erlebnis berührt: Es ist die visionäre Choreografie einer zukünftigen inklusiven Gesellschaft voller Poesie, Kraft und überraschender Momente.

Auf der Bühne stehen unter anderem eine blinde Tänzerin, ein Breakdancer, Jugendliche von „Die-TanzKompanie“-Junior und Jugendliche des Rohräckerschulzentrum Esslingen. In Teilen wird das Stück von der Pianistin und Echo-Jazz-Preisträgerin Johanna Borchert begleitet. *gab*

Info: Die TanzKompanie: „Ways of Feeling“, 29. November, 20 Uhr, Landesbühne Esslingen, Tickets unter 0711/968 80 41 10 oder wlb-esslingen.de.

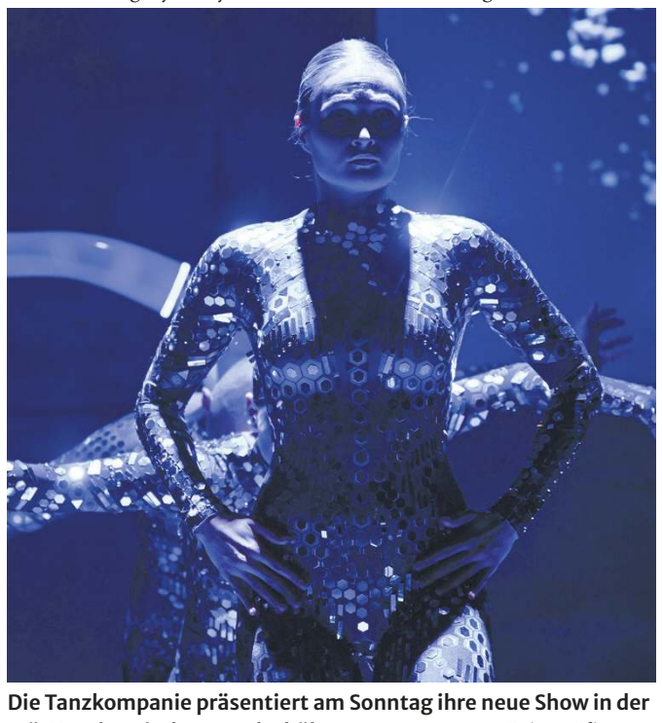

Die Tanzkompanie präsentiert am Sonntag ihre neue Show in der Württembergischen Landesbühne. Foto: Reiner Pfisterer

Er lebt mit der Niere eines Toten

Die Organspendezahlen sind zuletzt gestiegen, dennoch können längst nicht alle Wartenden versorgt werden. Heinrich Haag aus Sielmingen hat mehr als zehn Jahre auf den erlösenden Anruf gehofft.

Heinrich Haag trägt viele Narben am Oberkörper. An der Optik stört er sich nicht. „Früher sind Ritter mit Narben verehrt worden, so habe ich es auch gesehen“, sagt er und lacht. So weit hergeholt ist der Vergleich gar nicht. Auch bei Heinrich Haag steht jede Narbe für einen Sieg. Dem 68-Jährigen aus Filderstadt-Sielmingen wurde bereits dreimal eine neue Niere transplantiert. Die dritte hat er vor bald drei Jahren erhalten. Am Sonntagabend vor Weihnachten kam der Anruf. 17.30 Uhr, das weiß er noch genau. „Wir haben eine Niere für Sie“, hieß es am Telefon, „wollen Sie sie haben?“ Zehn Jahre hatte er auf genau dieses Telefonat gewartet. „Zehneinhalb sogar“, sagt er.

Bereits in jungen Jahren wurde bei Haag eine Niereninsuffizienz festgestellt. Die Organe scheiden Abfallprodukte des Stoffwechsels nicht aus. „Meine erste Dialyse hatte ich einen Tag nach meinem 33. Geburtstag“, sagt er. Ohne wäre er mit Mitte 30 gestorben. Die erste Transplantation 1997 glückte nicht. Sein Körper stieß die Niere ab. Ein Jahr später lag Haag wieder auf dem OP-Tisch. Diesmal klappte alles, aber mittlerweile hat das Organ die Entgiftungsfunktion eingestellt. Die nun dritte Niere ist wieder eine postmortale Spende. Der Mensch, dessen Organ er nun in sich trägt, ist tot. Viel weiß Haag nicht, nur, dass die Niere aus Belgien stammt.

Operiert wurde er im Klinikum Stuttgart. Dort sitzt eines von 46 Transplantationszentren in Deutschland, spezialisiert auf Nieren. Vedat Schwenger, Ärztlicher Direktor der Klinik für Nieren-, Hochdruck- und Autoimmunerkrankungen, leitet es. Der Medizin-Professor berichtet von durchschnittlich 60 bis 70 Transplantationen pro Jahr in Stuttgart, davon überproportional viele Lebendspenden. Warum? Weil in Deutschland viel zu wenige postmortale Organspenden verfügbar seien. Die Wartezeit für eine Niere betrage im Schnitt neun Jahre. Die Dialyse sei keine Dauerlösung. Sie sei kräftezehrend und gehe mit körperlichem Verfall einher. Laut Schwenger sterben jedes Jahr bundesweit etwa 350 Patienten, während sie auf eine Niere warten.

Das Immunsystem ist heruntergefahren

Heinrich Haag hatte Glück. „Ich bin einer der Wenigen, die schon dreimal transplantiert wurden“, sagt er. Dreimal in der Woche musste er früher zu Dialyse, stundenlang. „Viele verzweifeln daran“, sagt er. Seine jetzige Niere funktioniere noch sehr gut. Dennoch muss er aufpassen. Sein Immunsystem ist heruntergefahren, damit es nicht zur Abstoßung kommt. Täglich muss er Medikamente nehmen. Dennoch sagt er: „Mein Leben ist jetzt einfacher.“

Der Sielminger ist der Vorsitzende der Regionalgruppe Stuttgart-Filder im Verein „Niere Baden-Württemberg“, der Selbsthilfeorganisation der Dialysepatienten und Transplantierten im Südwesten. Zudem ist er Vorsitzender für ganz Baden-Württemberg und auf Bundesebene aktiv – und versucht aufzuklären. Er unterhält sich viel. „Die Leute haben Angst, dass sie ausgeschlachtet werden und nicht richtig tot sind“, erzählt er, dabei müssten vor einer Entnahme stets zwei unabhängige Ärzte gehört werden. Auch fürchte mancher, als Spender nach einem Unfall nicht ordentlich behandelt zu werden.

Heinrich Haag aus Sielmingen hat kurz vor Weihnachten 2022 eine neue Niere transplantiert bekommen. Foto: Caroline Holowiecki

Postmortal Organe spenden kann grundsätzlich jeder und jede, erläutert die Deutsche Stiftung Organtransplantation (DSO). „Die bisher älteste Organspenderin Deutschlands war 98 Jahre alt, und ihre Leber konnte erfolgreich transplantiert werden“, teilt die DSO mit. Im März 2024 wurde in Deutschland das Organspende-Register eingeführt. Bislang haben dort 398 447 Menschen (Stand: 27. Oktober) ihren Willen festgehalten. Die DSO-Sprecherin Susanne Venhaus erklärt: Gebe es keine dokumentierte Entscheidung, würden die Angehörigen gebeten zu entscheiden. „Nur bei 15,3 Prozent der möglichen Organspender im Jahr 2024 war ein schriftlicher Wille vorhanden. Bei diesen lag die Einwilligungsrate zu einer Organentnahme bei 75,4 Prozent. Mussten die Angehörigen hingegen nach eigenen Wertvorstellungen entscheiden, lag die Zustimmungsrate wohl aus Unsicherheit in der belastenden Situation nur bei 25,4 Prozent“, erklärt sie.

Haag bekennt: „Bis ich selber krank geworden bin, hatte ich keinen Organspendeausweis.“ Heute setzt er auf Aufklärung. „Wichtig ist, dass man sich entscheidet, auch, welche Organe entnommen werden dürfen. Und dass man seine Entscheidung den Angehörigen mitteilt.“ Vedat Schwenger sieht es auch so. „Wichtig ist, dass der Mensch sich damit in einer entspannten Atmosphäre auseinandersetzt.“ In einer Stresssituation, schlimmstenfalls am Sterbebett eines Angehörigen, könne man das nur schwer entscheiden. *car*

SO VIELE MENSCHEN WARTEN AUF EIN ORGAN

Zahlen: Viele Jahre lang waren die Organspendezahlen im Bundesgebiet rückläufig, seit dem Jahr 2022 gehen diese nach Angaben der Deutschen Stiftung Organtransplantation wieder hoch, wenn auch nicht kontinuierlich. Im Jahr 2022 haben sich 869 Menschen nach ihrem Tod Organe entnehmen lassen, im Jahr 2023 waren es 965. Im Jahr 2024 ging die Zahl dann wieder leicht runter auf 953 Personen; das entspricht in etwa 11,4 Spendern pro einer Million Einwohner.

Warteliste: Am 1. Oktober 2025 warteten 8145 Personen auf mindestens ein Spenderorgan, 884 davon lebten in Baden-Württemberg. Die meisten Menschen benötigten eine Niere (6154 Personen). Weitere Info: **www.niere-bw.de** car

Musikprojekt wird gefördert

Esslingen. Mit dem Innovationsfonds Kunst 2025 unterstützt das Land ein großes Kompositions- und Konzertprojekt des Podium-Festivals Esslingen. Dieses ist eines von landesweit 28 Projekten mit dem Schwerpunkt Demokratie. Die Produktion „Memes Musik Macht“ setzt sich mit der Rolle der sozialen Medien auseinander. Dafür bekommen die Festivalmacher 30 000 Euro. Wie die Esslinger Landtagsabgeordneten Andrea Lindlohr (Grüne) und Andreas Deuschle (CDU) mitteilen, wird das Musikprojekt mit Mitteln des Innovationsfonds gefördert.

„Kunst und Kultur prägen unsere Gesellschaft auch und gerade in Zeiten von Umbrüchen“, sagt Lindlohr. „Sie bieten der Reflexion und Diskussion nicht nur eine Bühne, sondern geben ihnen auch eine inspirierende Form.“ Diesem Anspruch werde das Podium Esslingen vorbildhaft gerecht. „In unserer Gesellschaft geht die Nachdenklichkeit bisweilen verloren“, sagt Deuschle. „Sie ist aber der Stoff, aus dem der demokratische Zusammenhalt gemacht wird. Deshalb braucht es kreative Impulse, für die auch das Podium Esslingen steht.“

Die Landesförderung erhält die bürgerschaftlich getragene Musikstiftung für das Podium Esslingen. Ausgangspunkt des Projekts „Memes Macht Musik“ ist das Werk „Begleitmusik zu einer Lichtspielszene“ von Arnold Schönberg, das 1930 zur musikalischen Untermalung einer stummen Filmszene geschrieben worden ist. Davon inspiriert werden zwei junge Komponistinnen eingeladen, sich mit der Meme-Kultur auseinanderzusetzen. Durch die Kombination von Musik, Video-Arbeiten und Diskursen soll das Projekt eine kritische Reflexion über die sozialen Medien und ihre Auswirkungen auf unsere Demokratie anregen. *eli*

Anzeige

Medizin

ANZEIGE

Arthrose im Knie? Dieser Pflanzenwirkstoff hilft abseits der Krebstherapie bei Arthrose

Hoffnung für Millionen Arthrose-Patienten: Ein besonderer Wirkstoff, der in der komplementären Krebstherapie eingesetzt wird, kann unabhängig davon auch bei Arthrose helfen!

Wenn die Laubbäume ihre Blätter verlieren, bekommen wir eine sonst eher unscheinbare Pflanze zu Gesicht: die Mistel. Diese wird häufig in der begleitenden Krebstherapie eingesetzt, da sie sich beim Gebrauch gegen maligne Tumore bewährt hat. Sie aktiviert den programmierten Zelltod einer geschädigten oder funktionsunfähigen Zelle als Überlebensschutz des gesunden Gewebes. Das Geniale: Forscher fanden heraus, dass der in der Mistel enthaltene Wirkstoff Viscum album auch bei Arthrose helfen kann[1].

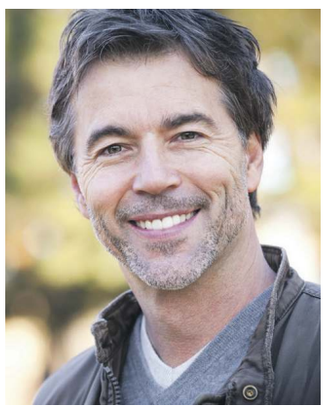

„Seit Tagen habe ich keine Schmerzen mehr im Knie. Auch nachts nicht. Ich werde die Tropfen weiter nehmen!“
(Klaus W.)

Arthrose – die wichtigsten Fakten

Arthrose gilt als eine Verschleißkrankheit der Gelenke, bei der sich der Knorpel an den Gelenken abnutzt. Dieser Knorpel bildet eine Schutzschicht, die verhindern soll, dass die Knochen aneinander reiben. Nutzt sich der Knorpel ab, reiben schließlich die Knochen ungeschützt aneinander. Dies führt zu starken Schmerzen und Entzündungen. Altersbedingter Verschleiß gilt dabei als eine der Hauptursachen. Aber auch Bewegungsmangel, Übergewicht oder Fehlstellungen können Arthrose begünstigen.

Ein typisches Zeichen ist der „Anlaufschmerz“. Dabei verspüren Betroffene beim Loslaufen auf den ersten Metern ein Ziehen, z. B. in der Hüfte oder im Knie. Arthrose beginnt außerdem in vielen Fällen damit, dass sich die Gelenke steif anfühlen oder anschwellen. Später kommt häufig ein Belastungsschmerz hinzu.

Der vielversprechende Wirkstoff Viscum album

Der Wirkstoff Viscum album kann auch bei Arthrose helfen! Denn: Laut Arzneimittelbild wird Viscum album bei Steifigkeit sowie bei Ziehen und Reißen im Knie angewendet. Der Wirkstoff überzeugt vor allem deswegen bei Arthrose, da er sowohl schmerzlindernd als auch entzündungshemmend wirkt.[1] Der Wirkstoff kann laut In-vitro-Studien durch den apoptotischen Zelltod sogar bestimmte Körperzellen stoppen, die den Gelenkknorpel bei Arthrose angreifen.[2] Somit wird der Knorpel geschützt und die bei Arthrose typischen Anlauf- und Belastungsschmerzen werden bekämpft. Inzwischen gibt es ein rezeptfreies Arzneimittel in Deutschland, was den Wirkstoff Viscum album hochkonzentriert enthält. Es ist in Apotheken unter dem Namen Rubaxx Arthro erhältlich. Das Arzneimittel ist gut verträglich. Neben- oder Wechselwirkungen sind nicht bekannt.

Für Ihre Apotheke:
Rubaxx Arthro
(PZN 15617516)
www.rubaxx.de

[1]Hedge et al. (2011) Viscum album Exerts Anti-Inflammatory Effect. PLoS ONE. 2011;6(10):e26312 • [2]Lavastre et al. (2004) Anti-inflammatory effect of Viscum album. Clin Exp Immunol. 2004 Aug; 137(2):272-8 • Abbildung Betroffenen nachempfunden, Name geändert
RUBAXX ARTHRO. Wirkstoff: Viscum album Ø. Homöopathisches Arzneimittel bei Verschleißkrankheiten der Gelenke. • Zu Risiken und Nebenwirkungen lesen Sie die Packungsbeilage und fragen Sie Ihre Ärztin, Ihren Arzt oder in Ihrer Apotheke. • PharmaSGP GmbH, 82166 Gräfelfing

Mehr Ratsuchende in Schuldnerberatung

2024 verzeichneten die fünf Anlaufstellen im Landkreis Esslingen 476 Neuanmeldungen für eine langfristige Schuldner- oder Insolvenzberatung.

Hohe Schulden belasten viele Menschen im Kreis Esslingen. Die Zahl derer, die sich in einer der fünf Anlaufstellen für eine langfristige Schuldner- oder Insolvenzberatung angemeldet haben, ist im vergangenen Jahr erneut gestiegen. Und eine Trendwende ist nicht zu erwarten.

Wie aus dem jetzt vorliegenden Jahresbericht hervorgeht, sind zu den 748 laufenden Fällen im vergangenen Jahr 476 Neuanmeldungen (2023: 369) hinzugekommen. Aufgrund der gestiegenen Zahl konnten die Wartezeiten für ein Gespräch nicht verkürzt werden, heißt es in dem Bericht. Sie lagen je nach Beratungsstelle zwischen neun und 18 Monaten. Bei langfristigen Beratungen übersteigt die Zahl der Beratungsgespräche drei Termine, bei denen inhaltlich die nachhaltige Schuldenregulierung sowie die Stabilisierung des Haushaltes im Vordergrund stehen. Zudem gab es bei den Beratungsstellen insgesamt 1050 Kurzberatungen – ein neuer Höchststand. Zum ersten Mal wurde die 1000er-Marke überschritten.

Die Schuldnerberatungsstellen von Diakonie, DRK und Kreis wurden meist von alleinstehenden Personen – ledig, geschieden oder verwitwet – aufgesucht. Was die Experten nicht verwundert: In Single-Haushalten können die Kosten nicht geteilt werden. „In dieser Situation sind es oft die Geringverdienenden und Alleinerziehenden, die in die Überschuldungsspirale geraten“, heißt es im Jahresbericht. „Dieser Gruppe machen die hohen Mieten, Energie- und Lebensmittelpreise besonders zu schaffen.“

Von den insgesamt 748 Ratsuchenden waren lediglich 219 Personen verheiratet oder in einer festen Partnerschaft. Der Statistik zufolge befanden sich im Jahr 2024 mehr Männer (408) als Frauen (340) in der Schuldnerberatung. Und es haben sich verstärkt jüngere Menschen an die Fachleute gewandt: Fünf Ratsuchende waren nicht mal 20 Jahre alt – 2023 gab es noch niemanden in dieser Altersklasse. Weitere 125 Menschen waren zwischen 20 und 30 Jahre alt (Vorjahr 99). Hingegen sank die Zahl der über 60-Jährigen in der Schuldnerberatung leicht von 128 auf 107.

Bei den Hauptursachen der Überschuldung dominieren Faktoren wie Arbeitslosigkeit, Krankheit, Einkommensarmut, Scheidung und Trennung. Und das Konsumverhalten – gerade bei jüngeren Menschen, die immer mehr Einkäufe mit Ratenkrediten bezahlen. Auch die gestiegene Nachfrage nach Angeboten, bei denen gleich gekauft und erst später bezahlt wird, wirken sich aus: Die Beträge laufen auf, die Anzahl der Forderungen von Gläubigern steigt.

Viele Menschen im Kreis Esslingen haben nur wenig Geld im Portemonnaie. Foto: dpa/Jan Woitas

184 Personen in der Beratung haben eine relativ geringe Schuldensumme von unter 10 000 Euro. Aber ihre Zahl ist gegenüber dem Vorjahr (136) um 35 Prozent gestiegen. Zunehmend stehen Betroffene auch mit höheren Beträgen in der Kreide: 51 Personen (2023: 43) haben demnach mehr als 100 000 Euro Schulden. Rein rechnerisch weist mehr als die Hälfte der Ratsuchenden eine Gesamtschuldenhöhe von unter 25 000 Euro auf.

Noch steht der Landkreis Esslingen im bundesweiten Ranking mit einer Überschuldungsquote von 6,20 Prozent vergleichsweise gut da: Er rangiert auf Platz 99 von 400 Kreisen und kreisfreien Städten und liegt damit sowohl unter dem baden-württembergischen Durchschnittswert (6,74 Prozent), als auch unter dem Bundesdurchschnitt (8,09 Prozent). Da die wirtschaftlichen Aussichten jedoch alles andere als positiv sind, erwarten die fünf Schuldnerberatungsstellen den Angaben zufolge „weiterhin konstant hohe Anmeldezahlen“. *eh*

Modellbahn im Schlosskeller

Wernau. Die Stadtbücherei Wernau veranstaltet am Samstag (10 bis 19 Uhr) und Sonntag (10 bis 17 Uhr), 22. und 23. November, im Wernauer Schlosskeller ein Modellbahnwochenende. Dabei wird Stefan Gölitzer seine weiter wachsende Anlage präsentieren. Parallel dazu gibt es Kaffee und Kuchen und ein Bastelangebot für Kinder. Der Eintritt ist frei.

Betriebswerk im Bau

Stefan Gölitzers Modulanlage bietet viele Facetten und erstaunliche Details. Ausgewählte Züge stehen für Publikumsfahrten bereit. Fragen rund um die Modellbahn werden sehr gerne beantwortet. Als Highlights werden ein im Bau befindliches Bahnbetriebswerk und ein neues Lagerhaus samt stattlichem Siloturm angekündigt. Ein besonderes „Schmankerl“ für Kenner sei der vollautomatische Lokwechsel. Die Anlage zeigt sich im Charme der 1960er-Jahre, darunter sind Dampfloks, E-Loks und Dieselloks. *red*

Anzeigensonderveröffentlichung

Kulturwinter

TIPPS!

Die Halle tourt nach Nürtingen

Im K3N gibt es Musik aus den 70ern zu hören. Außerdem sind internationale Stars zu Gast. Auch zuhause, in Reichenbach, ist ein abwechslungsreicher Musikwinter geboten.

Die Halle geht Anfang 2026 auf Tour und macht mehrfach im K3N Nürtingen Station. Den Auftakt setzt am Donnerstag, 8. Januar, **„ABBA GOLD – The Concert Show“** mit der aktuellen #Surprise Tour. Seit über zwei Jahrzehnten arbeitet die Formation daran, dem Sound und der Bühnenästhetik des schwedischen Originals so nahe wie möglich zu kommen. Für die neue Tour wurden zusätzliche musikalische und choreografische Elemente entwickelt, die während des Konzerts überraschend erscheinen und das Publikum in die Atmosphäre der 70er-Jahre zurückholen sollen.

Am Sonntag, 11. Januar, treten **The 12 Tenors** mit ihrem Programm „Songs of Eternity“ im K3N auf. Das internationale Ensemble zählt seit Jahren zu den erfolgreichsten Formationen seines Genres.

Weiter geht es am Samstag, 17. Januar, wenn **The Bohemians** mit „A Night of Queen – Best of Queen“ auf der Bühne stehen. Die britische Band gehört zu den renommiertesten Queen-Tribute-Formationen Europas. Gitarrist Brian May hat die Gruppe mehrfach gelobt, was ihren Ruf zusätzlich unterstreicht. Das Nürtinger Publikum darf sich auf eine energiegeladene Werkschau der größten Queen-Hits freuen. Mit **Manfred Mann's Earth Band** folgt am Sonntag, 1. Februar, ein weiterer Name aus der Rockgeschichte. Die Mischung aus progressivem Rock und melodischen Elementen prägt ihren Stil seit den 70er-Jahren. Den Abschluss bildet ein besonderes Ereignis – dann im Frühjahr: Die **Spider Murphy Gang** gastiert am 8. Mai im K3N und präsentiert ein seltenes Unplugged-Set. Der Auftritt zählt zu den wenigen Akustik-Konzerten der Band in der Region.

Ergänzt wird das Programm um Termine in der Halle Reichenbach. Dazu zählt der Auftritt von **Guru Guru** am Freitag, 9. Januar, deren Frontmann Mani Neumeier bis heute als prägende Figur der deutschen Rock- und Jazzszene gilt. Die Band verbindet seit 1968 Improvisation, Spielwitz und experimentelle Klangflächen. Am Samstag, 24. Januar, folgt die **Millenium Metal Tribute Night** mit Wetallica, The Sickness und Roach Resort. Der Abend zeichnet die Entwicklung verschiedener Metal-Strömungen nach – von Thrash über Modern Metal bis zu frühem Nu Metal.

Seit zwei Jahrzehnten imitieren sie das Original: ABBA Gold – The Concert Show gastiert demnächst in Nürtingen.. Foto: Jan Kocovski

Mit **Wishbone Ash** gastiert am Freitag, 6. Februar, eine Band, die mit ihren Zwillingsgitarren zu den stilprägenden Formationen des britischen Progressive Rock zählt.

Zum Frühjahr setzt **Laura Cox** am Samstag, 28. März, einen Akzent. Die französische Gitarristin präsentiert ihr neues Album „Trouble Coming“ und verbindet Southern-Rock-Elemente mit modernen Blues-Einflüssen. *red*

https://diehalle.de

Hier passiert's: **Im EXTRA.**
www.extra-wochenende.de

Blues und Rock bestimmen Winterbachs Konzertwinter

In Winterbach starten im Dezember vier stilistisch vielfältige Konzertabende, die Blues, Rock und Soul in unterschiedlichen Facetten auf die Bühne bringen.

Winterbach. Die Kulturinitiative Rock Winterbach eröffnet den Konzertwinter mit vier sehr unterschiedlichen Abenden. Den Auftakt machen am Samstag, 6. Dezember, **Dr. Mablues and the Detail Horns**. Die Band feiert ihr 40-jähriges Bestehen und blickt auf internationale Festivalauftritte sowie Bühnenmomente mit Größen wie Blood, Sweat & Tears zurück. Für das Jubiläum verspricht sie ein energiegeladenes Programm und stellt das neue Album „Celebrate The Day“ vor. Als Gastband reist Hiss an, deren Mischung aus Walzer, Blues, Folk und Ska seit Jahren weltweit geschätzt wird.

Am Freitag, 26. Dezember, folgt mit **Calo Rapallo** ein traditioneller Weihnachtsblues. Der in Sizilien geborene Gitarrist prägte seit den späten 60ern viele Projekte zwischen Rock, Funk, Soul und Blues. Auf großen Open-Air-Bühnen stand er neben Metallica, Ten Years After und Wishbone Ash. Sein Schwerpunkt ist bis heute der Blues Rock, den er mit markantem Ton und viel Bühnenerfahrung nach Winterbach bringt.

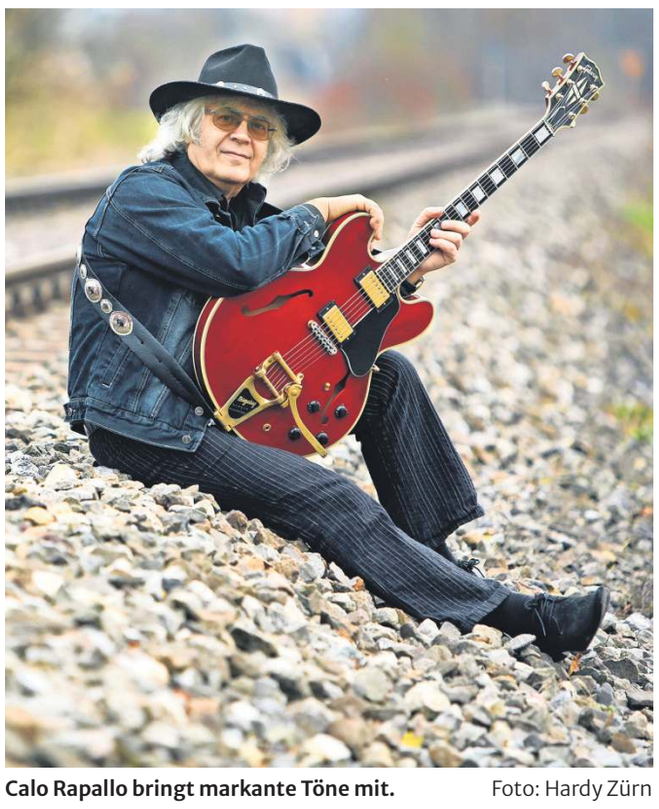

Calo Rapallo bringt markante Töne mit. Foto: Hardy Zürn

Weiter geht es am Samstag, 10. Januar 2026, mit **Wildflower**. Die fünfköpfige Formation verbindet Blues, Rock und Soul zu einem druckvollen, melodischen Sound. Sängerin Biggi Binder, Produzent und Keyboarder Jean-Pierre Barraqué sowie drei weitere international erfahrene Musiker setzen auf lebendige Grooves und eine wandlungsfähige Stimme. Mit ihrem Debütalbum „The Cure“ legte die Gruppe eine erste Visitenkarte vor und kündigt ein intensives Live-Set an. Am Freitag, 13. Februar, gibt es das Projekt **Franz Mayer Experience**. Es steht für erdigen, kraftvollen Blues Rock und legt Wert auf handgemachte Arrangements. Mayer, seit Jahrzehnten als Sänger und Gitarrist aktiv, wird von einer Band begleitet, die den bluesigen Kern mit rockigen Elementen verbindet. Es wartet ein Abend mit musikalischer Tradition und frischer Energie. *red*

Info und weitere Konzerte: www.kulturinitiative-rock.de

Veranstaltungskalender

SA 22. NOVEMBER

Theater

Krimiwerke, Improtheater, Esslingen, Kulturzentrum Dieselstraße, 19.30 Uhr
Herbert Häfele & Erich Koslowski: Zu zweit das Allerletzte, Esslingen, Kabarett der Galgenstricke, 20 Uhr
Meeting Bob Dylan, Esslingen, Württembergische Landesbühne, Podium I, 20 Uhr
Premiere: Der Räuber Hotzenplotz, Esslingen, Württembergische Landesbühne, Schauspielhaus, 15 Uhr
Cirque d'enfant: Raus damit!, Nürtingen, Theater im Schlosskeller, 20 Uhr
Ohne Gewähr, Improtheater, Esslingen, Kunstdruck Central Theater, 20 Uhr
Vision.Hamlet.Mission, Esslingen, Literarisches Marionettentheater (Lima), 20 Uhr

Musik

ESxSW – Esslingen by Southwest, mit Prince in his Arms, Jamhed, Edward Hunt, Cali & Void and The Nothingness; Esslingen, Komma, 19 Uhr
Rocking Daddies, Benefizkonzert für Amnesty International, Nürtingen, Alte Seegrasspinnerei, 20 Uhr
Jubiläumskonzert „75 Jahre Musikschule Esslingen", Esslingen, Neckar Forum, 19 Uhr
The Hornflakes, Soul, Esslingen, Vier Peh, 20 Uhr
Herbst Folk Session, Nürtingen, Club Kuckucksei, 19.30 Uhr
BRTHR, Southern Soul & Cowboy-Folk, Nürtingen, Provisorium, 20 Uhr
Gesangverein Raidwangen: You've Got a Friend, Nürtingen-Raidwangen, Egerthalle, 18 Uhr
Familien- und Ensemblekonzert, Unterensingen, Thomas-Morus-Kirche, 18 Uhr
Belzeboogie Band, Wernau, Blues in Town, 20 Uhr
Siolta, Irish Folk, Kirchheim, Club Bastion, 20.30 Uhr

Sonstiges

Lesart: Kaceka Bryla – Mein Vater, der Gulag, die Krähe und ich, Esslingen, Stadtbücherei (Kutschersaal), 19.30 Uhr
Glow Up November – a night to remember, Abiparty, Reichenbach, Die Halle, 21 Uhr
Hüttengaudi, Kirchheim, Rossmarkt, 11 bis 22 Uhr
Aichwalder Kunsttage: Werke der ukrainischen Künstlerin Anastasiya Nesterova, Aichwald, evangelisches Gemeindehaus Schanbach, 14 bis 19 Uhr
Messeherbst: Spielemesse, Familie & Heim, Food & Feines, Kreativ, Animal, Brawo (Blasmusik), Messe Stuttgart, Leinfelden-Echterdingen, 9 bis 18 Uhr
Eröffnung der Mitmachausstellung „Nachtaktiv – Bleib wach!", Esslingen, Stadtmuseum, 14 Uhr (ab 5 Jahre)
Après-Ski-Party, Oberboihingen, Dorfplatz, 18.30 Uhr
Ski- und Sportbörse, Unterensingen, Udeon, Warenannahme 9 bis 10.30 Uhr, Verkauf 11.30 bis 13 Uhr
Die Fleckenfeder: Bilderbuchkino mit Silvia Peter, Nürtingen, Stadtbücherei, 15.30 Uhr (ab 4 Jahre)
Diamond Empress – Autorenlesung mit Nena Tramountani, Großbettlingen, Bettlinger Scheune, 18 Uhr
Obst- und Gartenbauverein: Winterschnittunterweisung, Nürtingen, Vereinsgarten des OGV „Im Äußeren Bogen", 13 Uhr
Herbstmarkt, Esslingen, Waldorfschule Pliensauvorstadt, 11 bis 18 Uhr
Modellbahnpräsentation, Wernau, Schlosskeller, 10 bis 19 Uhr
Bücherbasar, Nürtingen-Raidwangen, evang.-meth. Kirche, 11 bis 16 Uhr
Vortrag: Klima retten – selber machen (Agroforstprojekt Brasil), Nürtingen, Welthaus, 10 Uhr

SO 23. NOVEMBER

Theater

Duo Phantasma: Transit, Esslingen, Scala, 17.30 Uhr

Musik

Gregor Hübners Sirius Quartett, Jazz, Esslingen, Kulturzentrum Dieselstraße, 20 Uhr
Requiem zum Totensonntag, Nürtingen, Stadtkirche St. Laurentius, 17 Uhr

Sonstiges

Lesart: Felicitas Horstschäfer – Die ganze Wahrheit über das Lügen, Esslingen, Kommunales Kino, 14.30 Uhr (ab 8 Jahre)
Lesart: Wir dachten, wir könnten fliegen, Abschlussveranstaltung mit Katerina Poladjan, Julia Schoch, Iris Wolff, Matthias Jügler und dem Rothko String Quartett; Esslingen, Württembergische Landesbühne, 19.30 Uhr
Messeherbst: Spielemesse, Familie & Heim, Food & Feines, Kreativ, Animal, Brawo (Blasmusik), Messe Stuttgart, Leinfelden-Echterdingen, 9 bis 18 Uhr
Le Chaim – jüdisches (Er)Leben in Esslingen: Lesekonzert „80 Jahre Kriegsende: für Demokratie – gegen das Vergessen, Esslingen, Theodor-Rothschild-Haus, 18 Uhr
Aichwalder Kunsttage: Werke der ukrainischen Künstlerin Anastasiya Nesterova, Aichwald, evangelisches Gemeindehaus Schanbach, 11 bis 18.30 Uhr

„IRISH MUSIC COMING TO LIFE"

Am Samstag, 22. November, spielt die Formation „Siolta" ab 20.30 Uhr im Club Bastion in Kirchheim. Unter dem Motto „Irish Music Coming to Life" präsentiert die Band ein Liedgut, das sich auf irische Tradition bezieht. Der Singer-Songwriter Saoirse Mhór (Mitte) lässt sich von alten Balladen inspirieren, um seine eigenen Songs zu schreiben. Beim deutschen Pop- und Rockpreis heimste er schon die Auszeichnungen „Bester Song des Jahres" und „Bester Sänger" ein. Bei den Konzerten versprüht die Band große Spielfreude.
Foto: Ronja Rasch/Naoko

Ausstellungseröffnung: Ida Kerkovius – Fritz Ruoff: Lichträume, Nürtingen, Fritz und Hildegard Ruoff Stiftung, 11 Uhr
Ausstellung „Winterspaziergang" – Papierkunst und Bilder von Barbara Lörz, Lichtenwald, Bürgerzentrum, 13 bis 15 Uhr
Modellbahnpräsentation, Wernau, Schlosskeller, 10 bis 17 Uhr
Trauercafé, Nürtingen-Oberensingen, Bürgerhaus Krone, 15 bis 16 Uhr

MO 24. NOVEMBER

Theater

Nebenan – ein packendes Theaterstück, Neckartenzlingen, Melchior-Festhalle, 20 Uhr

Musik

Hausmusik, Wernau, Blues in Town, 19.30 Uhr

Sonstiges

AKL-Treff, Nürtingen, Café Medla, 15 bis 17 Uhr

DI 25. NOVEMBER

Sonstiges

Mittelalter- und Weihnachtsmarkt, Eröffnung, Esslingen, Marktplatz/Rathausplatz/Hafenmarkt/Fischbrunnenplatz, 16 bis 20.30 Uhr
Le Chaim – jüdisches (Er)Leben in Esslingen: Archivalien erzählen jüdisches Leben, Esslingen, Stadtarchiv, 18 Uhr (Anmeldung Mail: stadtarchiv@esslingen.de)
Orange Days: Stopp Gewalt gegen Frauen, Diskussionsrunde und Aufführung des Jugenspielclubs, Esslingen, Württembergische Landesbühne, Schauspielhaus, 19 Uhr
Vortrag: Gemeinsam weltbewegend – Bildung trifft Entwicklung, über die Arbeit des Vereins „Bena Bena The Gambia", Esslingen, Kulturzentrum Dieselstraße, 20.30 Uhr
Vorlesezeit, Nürtingen, Stadtbücherei-Zweigstelle Oberensingen, 15 Uhr (ab 4 Jahre)
Café International – Treffpunkt für Neuzugewanderte und Helfende beim Ankommen, Nürtingen, Alte Seegrasspinnerei, 16 bis 18 Uhr
Vortrag: Frauendenkmäler, Nürtingen-Neckarhausen, Beutwanghalle, 14 Uhr
Spieletreff, Kirchheim, Bürgertreff, 14 bis 17 Uhr
Orte des Zuhörens, Kirchheim, Haus Cäcilia, 18 Uhr
Psychologisch -philosophischer Lesekreis, Kirchheim, Bürgertreff, 19.30 Uhr

MI 26. NOVEMBER

Sonstiges

Mittelalter- und Weihnachtsmarkt, Esslingen, Marktplatz/Rathausplatz/Hafenmarkt/Fischbrunnenplatz, 11 bis 20.30 Uhr
Le Chaim – jüdisches (Er)Leben in Esslingen: Friedensreich Hundertwasser – Tränen eines Künstlers, Esslingen, Jüdisches Gemeindezentrum Im Heppächer, 18 Uhr (Anmeldung Mail: schweikert@irgw.de)
TrialogischES – Gespräche über seelische Gesundheit Thema: Gegen das Stigma psychische Erkrankung, Forum Esslingen, 18 Uhr
Interkultureller Frauentreff, Nürtingen, Bürgertreff, 15 bis 16 Uhr
Flohmarkt, Nürtingen, Schillerplatz, 13 bis 18 Uhr
Café Malte: „Mein Testament", Nürtingen, atholisches Gemeindehaus St. Johannes, 14 bis 17 Uhr
Adventsbasar, Unterensingen, Bürgertreff, 14 bis 17 Uhr
Diskussion zu Rechtsextremismus mit dem Historiker und Politikwissenschaftler Karl Ulrich Templ, Wendlingen, katholisches Gemeindezentrum St. Georg, 19 Uhr
Lindach Café – Begegnungscafé für alle Generationen, Kirchheim, Rathaus Jesingen, 14.30 bis 16.30 Uhr
Vortrag: Die Freiheit führt das Volk, mit Barbara Honecker, Kirchheim, Stadtbücherei, 19 Uhr (Anmeldung bis 25. November unter Telefon 07021/502377)

DO 27. NOVEMBER

Theater

Was macht die Katze da im Radio?, Esslingen, Württembergische Landesbühne, Podium II, 20 Uhr
Theaterensemble „Four the Länd": Loriot, Kirchheim, Bastion, 20 Uhr (ausverkauft)

Musik

Open Stage, Esslingen, Vier Peh, 20 Uhr
Musikschulabend, Nürtingen, Kreuzkirche, 19 Uhr

Sonstiges

Mittelalter- und Weihnachtsmarkt, Esslingen, Marktplatz/Rathausplatz/Hafenmarkt/Fischbrunnenplatz, 11 bis 20.30 Uhr
Weihnachtsmarkt, Wernau, Stadtplatz, 16 bis 20.30 Uhr
Barabend, Nürtingen, Provisorium, 20 Uhr
Vortrag: Hölderlin und die philosophischen Briefe an seinen Bruder Karl Gok (Referent Frank Ackermann), Nürtingen, Gok'scher Keller im Hölderlinhaus, 19 Uhr (Anmeldung Telefon 07022/75330)
Vortrag: Auswege aus der Gewalt – Märchen und Geschichten aus Israel und Palästina, Nürtingen, Kulturcafé Sprechzimmer, 20 Uhr
Vortrag: Pubertät – Aufruhr und Aufbruch zugleich, Nürtingen, Haus der Familie, 20 Uhr (Anmeldung Telefon 07022/39993)
Boule spielen, Kirchheim, Ziegelwasen, 16.30 Uhr
Eltern-Kind-Treff im Garten der Begegnung, Kirchheim, Stiftung Tragwerk, 9 bis 11 Uhr

FR 28. NOVEMBER

Theater

Am Wendepunkt, Esslingen, Literarisches Marionettentheater (Lima), 20 Uhr
Jo Jung & Edgar Müller: Von Engeln und Bengeln, Esslingen, Kabarett der Galgenstricke, 20 Uhr
Duo Phantasma: Transit, Esslingen, Scala, 17.30 Uhr

Musik

Celtic Nights: 28th Guinness Irish Christmas mit Buíoch und Altan, Esslingen, Kulturzentrum Dieselstraße, 20 Uhr
Paperboys, Rock/Pop/Soul, Nürtingen, Alte Seegrasspinnerei, 20 Uhr
The Voice Chords Reloaded, Coverband, Esslingen, Vier Peh, 20 Uhr
Thomas Godoj, Rock, Reichenbach, Die Halle, 21 Uhr
Benjamin Friesinger/Lars Krech Quartett, Esslingen, Jazzkeller, 20.30 Uhr
Benefizkonzert des Daimler-Sinfonieorchester zugunsten des Welthauses Nürtingen, Nürtingen, Stadtkirche St. Laurentius, 20Uhr
Session, Wernau, Blues in Town, 20 Uhr
Temmis und Aemilia, Esslingen, Komma, 20 Uhr
David Hellbocks Random Control, Jazz, Kirchheim, Club Bastion, 20.30 Uhr

Sonstiges

Mittelalter- und Weihnachtsmarkt, Esslingen, Marktplatz/Rathausplatz/Hafenmarkt/Fischbrunnenplatz, 11 bis 21.30 Uhr
Weihnachtsmarkt, Plochingen, Marktplatz und Fußgängerzone, 17 bis 21 Uhr
Weihnachtsmarkt, Wernau, Stadtplatz, 16 bis 20.30 Uhr
Weihnachtsmarkt, Oberboihingen, Dorfplatz, 17 bis 22 Uhr
Fröhliches Singen mit Wolfgang Junger, Kirchheim, Rathaus Nabern, 15 Uhr
Treffpunkt Stadtbücherei (Kinder im Alter von drei bis elf Jahren): spielen, lesen, lernen, Nürtingen, Stadtbücherei, 14 bis 15 Uhr
Suppenküche: kostenloses einfaches Mittagessen, Nürtingen, evangelisches Jugendhaus, 12 bis 13 Uhr
Spieleabend, Nürtingen, Provisorium, 20 Uhr
Spielegruppe, Kirchheim, Bürgertreff, 17 bis 19 Uhr

Anzeigen

KRAFTFAHRZEUGE

Ankauf aller PKWs u. Reisemobile.Jedes Alter. Fa. MAX ☎ 0711/8283706

WIR KAUFEN IHR AUTO! 0 71 44 - 1 50 96 11

KAUFE IHR AUTO T. 07021 6531

Barankauf Alle Fahrzeuge auch Unfall / defekte. Immer ereichbar ☎ 0711 - 46 922 796 KFZ-Händler

AUDI

Barankauf Alle Fahrzeuge auch Unfall / defekte. Immer ereichbar ☎ 0711 - 46 922 796 KFZ-Händler

WIR KAUFEN IHR AUTO! 0 71 44 - 1 50 96 11

Kaufe bar alle Autos auch Unfall und defekte. Tgl. unter ☎ 0711/50446844

BMW

WIR KAUFEN IHR AUTO! 0 71 44 - 1 50 96 11

Barankauf Alle Fahrzeuge auch Unfall / defekte. Immer ereichbar ☎ 0711 - 46 922 796 KFZ-Händler

CITROEN

Barankauf Alle Fahrzeuge auch Unfall / defekte. Immer ereichbar ☎ 0711 - 46 922 796 KFZ-Händler

FORD

Barankauf Alle Fahrzeuge auch Unfall / defekte. Immer ereichbar ☎ 0711 - 46 922 796 KFZ-Händler

HYUNDAI

Barankauf Alle Fahrzeuge auch Unfall / defekte. Immer ereichbar ☎ 0711 - 46 922 796 KFZ-Händler

MERCEDES

Barankauf Alle Fahrzeuge auch Unfall / defekte. Immer ereichbar ☎ 0711 - 46 922 796 KFZ-Händler

Kaufe bar alle Autos auch Unfall und defekte. Tgl. unter ☎ 0711/50446844

A N K A U F gepflegter MERCEDES !! Alle Marken & Modelle! Limousinen-Sportwagen-Cabrios-Coupés-SUVs-Vans-Wohn-/Camping-/&Reisemobile Old-&Youngtimer!☎ 0711-3424 7363 Email: info@auto-schwab-fellbach.de

WIR KAUFEN IHR AUTO! 0 71 44 - 1 50 96 11

OPEL

Barankauf Alle Fahrzeuge auch Unfall / defekte. Immer ereichbar ☎ 0711 - 46 922 796 KFZ-Händler

PEUGEOT

Peugeot 308 Sw, Bj. 2012, TÜV 2026, 193500 km, 2700,- €. Tel. 07153 / 49716, 0176 / 87941436

WIR KAUFEN IHR AUTO! 0 71 44 / 1 50 96 11

TOYOTA

Barankauf Alle Fahrzeuge auch Unfall / defekte. Immer ereichbar ☎ 0711 - 46 922 796 KFZ-Händler

VOLKSWAGEN

Barankauf Alle Fahrzeuge auch Unfall / defekte. Immer ereichbar ☎ 0711 - 46 922 796 KFZ-Händler

Kaufe bar alle Autos auch Unfall und defekte. Tgl. unter ☎ 0711/50446844

WIR KAUFEN IHR AUTO! 0 71 44 - 1 50 96 11

SONSTIGES IM AUTOMARKT

Kaufe bar alle Autos auch Unfall und defekte. Tgl. unter ☎ 0711/50446844

Achtung! Hole alle Schrottautos kostenlos ab. Barzahlung vor Ort. H. + C. Schwarz, Tel. 0173 - 3723698 mit Nachweis

CABRIO

Cabrio-Verdecke
Autosattlerei Innenausstattungen
D73734 Esslingen
Tel. 07 11 - 35 79 000 • www.cabrio.de
KHM

WOHNWAGEN

Kaufe alle Wohnwagen. KFZ-Händler, immer ereichbar ☎ 0711 - 46 922 796

Kaufe Wohnwagen aller Art, Zustand egal, auch von Camping. Tel. 07181/ 9 94 64 65 und 01 74 / 7 75 52 63

Wowa Ankauf 0711/8283706 Fa. Max

WOHNMOBILE

WIR KAUFEN IHR WOHNMOBIL! 0 71 44 - 1 50 96 11

Kaufe Wohnmobile + Wohnwagen 0 39 44 - 3 61 60 www.wm-aw.de Fa.

Wir kaufen gepflegte Wohn & Reisemobile aller Klassen! ☎ 0711-3424 7363 info@auto-schwab-fellbach.de

Junge und alte Wohnmobile kauft MAX Caravane ☎ 0711 / 8283706

REIFEN

4 Winterreifen auf Stahlfelgen, Mercedes, 205/55 R16 91H, Profiltiefe 6 mm, 50,- €. jowo4wolf@gmail.com

AFS SCHUHE
Ihr SchuhRiese in Feldstetten
++SCHNELL-SEIN++
20.11. - 29.11.25
BLACK-WEEK
20%* AUF ALLES
auf unsere günstigen Hauspreise
*reduzierte Artikel ausgeschlossen
AFS-Freizeitschuhfabrik GmbH | Lange Str. 1 | 89150 Laich.-Feldstetten
geöffnet: Mo-Fr 9-18 Uhr | Sa 9-17 Uhr

IMMOBILIENVERKÄUFE

Happy End garantiert.

VERKAUFSGARANTIE innerhalb von 8 Monaten - oder wir kaufen selbst, versprochen!*

Entscheiden Sie sich für Sicherheit und Zuverlässigkeit bei Ihrem Immobilienverkauf und profitieren Sie von unserer Erfahrung für Ihren Erfolg.

Ihre Ansprechpartner: Dr. Tilo Barth und Dr. Kurt Büttner

* Vorbehaltlich einer internen Prüfung.

Königskinder Immobilien GmbH • Königstraße 62 • 70173 Stuttgart

Info-Telefon:
0800 5 800 200
(kostenlos)

KÖNIGSKINDER
IMMOBILIEN

www.koenigskinder.de

IMMOBILIENGESUCHE

WOHNUNGEN

2-ZIMMER-ETW

Dipl. Ing. sucht 2-3 Zi.-Whg. zum Kaufen ☎ 0163 - 1611703

3-ZIMMER-ETW

Von privat: Suche
EIGENTUMSWOHNUNG
☎ 0711-92539919

4-ZIMMER-ETW

Eigentumswohnung zum Ankauf
von privat gesucht
☎ 0711-92539919

HÄUSER

Betriebswirt sucht schönes Haus zum Kauf. ☎ 01573 - 83 70 418

Suche zum direkten Ankauf
von privat: REIHENHAUS
oder DHH ☎ 0151-61196864

GRUNDSTÜCKE

Baugrundstücke/Abbruchhäuser
Bauträger kauft gegen Höchstgebot.
Notarielle Abwicklung sofort!
Zahlung innerh. von 2 Wochen mögl.!
PBI Tel.: 07023/74920
info@pbi-bissingen.de

VERMIETUNGEN

Einzigartige Loft-Wohnung in Jugendstilvilla. In Esslingen Stadtmitte vermieten wir eine außergewöhnliche Wohnung mit historischen Flair. Gesamt ca. 100 m², plus Kellerraum. Aufteilung: 1 Raum ca. 70 m², 2 weitere Räume, je ca. 15 m², in einem Raum ist Kücheneinbau mgl, Deckenhöhe 3,40 m, heller Epoxidharzboden, Fußbodenheizung, raumhoher Einbauschrank, Eingang über Pavillon, Gartenmitnutzung, Stellplatz mgl. Auf Wunsch vermieten wir (teil)möbliert. Grundmiete 1.500 €/Monat zzgl. NK. Rückfragen bitte an ✉ loft-esslingen@gmx.de

Charmante Loft-Gewerbefläche in Jugendstilvilla. In Esslingen Stadtmitte vermieten wir eine außergewöhnliche Gewerbefläche im Loft-Stil. Gesamt ca. 100 m², Kellerraum. Aufteilung: 1 Raum ca. 70 m², 2 Räume je ca. 15 m², Küche mgl., Deckenhöhe 3,40 m, heller Epoxidharzboden, Fußbodenheizung, raumhoher Einbauschrank, Stellplatz mgl. Die Räumlichkeiten sind ideal geeignet für kreative Dienstleister, Beratung, Kanzlei etc.... KM 1.500 €/ Monat zzgl. NK. Rückfragen bitte an ✉ loft-esslingen@gmx.de

1-ZIMMER-WOHNUNG

ES-Zollberg sonnige. renov. 1-ZW. 33m², EBK, Bad, BLK, Keller, kein Stpl., an NR, o. Ht. ab sofort, 470,- + NK+ KT ✉ vermietet25@web.de

2-ZIMMER-WOHNUNG

ES-Zell 2-Zi.Whg. 62 m², EG, EBK, an NR, o.Ht. KM 530,- + Grg. 70,- + NK + KT, an Einzelperson zu vermieten.
✉ unter ZZ209047 an SWMN GmbH, Postfach 10 44 27, 70039 Stuttgart oder chiffre@swm-network.de

3-ZIMMER-WOHNUNG

Plochingen, 3,5-Zi.-Whg., 81 m², Balkon, ruhige Lage, HHL, ab 1.12.25, KM 900,- €, Garage 70,- € + NK + 2 MM Kt. Tel. 0176 / 64847311

MIETGESUCHE

3-ZIMMER-WOHNUNGEN

Kfm. Ang. im Krankenhaus (Festanst.) su. mit Sohn (erw.) bezahlbare 3-Zi.-Whg., NR, k. Ht., wir sind ruhige + herzl. Mieter. Freundl. Angebote bitte unt. ☎ 07031 / 760958 abends

4-ZIMMER-WOHNUNGEN

4-Zi.-Whg. in Esslingen und Umgebung gesucht. Familie mit 2 Kindern aus dem Schwarzwald. Sind für jede Chance dankbar. 0177-2766635

Hier passiert's: **Im EXTRA.**
www.extra-wochenende.de

KAUFGESUCHE

Barankauf Gold + Schmuck
z. B. Zahngold (auch mit Zähnen), Silber, Ringe, Uhren, Münzen, Medaillen, Besteck. Alles auch beschädigt. Sofort Bargeld.
Briefmarken, Münzen, Banknoten, Orden.
Aichele + Schade, T. 07 11 / 24 46 34
Stgt., Charlottenstr. 42, Ecke Alexanderstraße

Kaufe Fotoapparate, Ferngläser, Briefmarken, Münzen, Uhren, Tel. 0162-4163361.

Sammler kauft jede Münzsammlung, auch Einzelstücke und unvollständig! Tel. 0173-1705692

Achtung liebe Leser!
Suche Porzellan, Zinn, Uhren, Tafelsilber, Bernstein, Möbel, Münzen, Antikes u. Militaria, Abendgarderobe, Lederbekleidung u. Pelze,
Herr Freiwald.
☎ 0711-21958619 o. 0157-92313492
www.freiwald-antiquitäten.de

Kaufe Kleidung - Bücher von A-Z, Puppen, Porzellan, Sammeltassen, Näh-Schreibmaschinen, Münzen, Uhren, Mode-Schmuck. Von privat. Tel. 0178-6790864

Suche Gobelin, Handarbeiten, Orientteppiche. Tel. (01 63) 6 87 25 86

Alte Dolche Säbel Helme Bajonette Uniformen Orden Alte Vorderlader Soldatenkrüge – ☎ 07181 76450

Alte Märklin-Eisenbahn, altes Spielzeug dringend von Sammler zu Spitzenpreisen gesucht. Tel. 0711/9561221

BARANKAUF alles vom 1. und 2. Weltkrieg ☎ 0711 / 6405870

Kaufe Kleidung aller Art und Bücher von A bis Z ☎ 0163 - 4478 505

Pelze Pelze Pelze
Kaufe Pelze aller Art: Abendgarderobe, Hüte, Antikes, Möbel, Bilder, Porzellan, Vasen, Figuren, Zinn u. Silberwaren, Puppen, Militaria, Besteck, Armband u. Taschenuhren, Briefmarken, Münzen, Schmuck aller Art. Gerne auch kompl. Nachlässe. Bitte alles anbieten.
Herr Eckstein Tel. 07307-9209570
oder 0152-52151604

Herr Weiß kauft alte Möbel, Bilder, Teppiche, Porzellan, Gläser, Uhren, Musikinstr. uvm., 01573 - 8618915

Suche Modelleisenbahn.
☎ 070 22 / 95 10 57

500,- Euro zahlt Sammler für alte Reklame-/Emailschilder ☎ 0711/6405870

VERSCHIEDENES

Computerhilfe vom Profi!
Kostengünstige Lösung von Computer- und Smartphone-Problemen, sowie Unterstützung bei Kauf, Installation und Bedienung von technischen Geräten. Ich freue mich auf Ihren Anruf. ☎ **0159 - 063 778 56**

Englisch-Privatunterricht gesucht
Suche Englischlehrer/in für lockeren Konversationsunterricht (Small Talk) 1 x pro Woche für 45 -60 Min. Ort nach Absprache, Vergütung ebenfalls. Freue mich über Nachrichten (01601617629)

Haushaltsauflösung/Hofflohmarkt.
Hochwertige, gepflegte Möbel, Teppiche, Bilder, Antiquitäten, Lampen, Hausrat u.v.m.
Samstag, den 22. November 2025
10:00 Uhr bis 16:00 Uhr.
Lessingstr. 2/1 in Oberesslingen

Perle gesucht!
Nette Familie mit erwachsenen Kindern und schönem Haus in ES-Wiflingshausen sucht eine zuverlässige Perle (mit Auto) zur Unterstützung im Haushalt für circa 8h wöchentlich. Ab Januar, Tage nach Absprache, nur als Minijob. perle-esslingen@gmx.de

Sie 59J./1,68, sportl. Figur, liebt die Natur, Reisen, sucht ehrlichen Ihn, mit dem man durch dick u. dünn gehen kann, für eine feste Beziehung: herzklopfen2025@t-online.de

Sommerreifen, 2 St. gebr., 225/45 R17 94V, Herst.7/23, 2tsd. km, Prof. 7-8mm, zu verk. € 80,00. ☎ 0711/372538

Winterreifen, 4 St., gebr., 205/55, R16, 91H, Stahlfelgen, Merc. Raddeckel, Prof. 6-7mm, RDK-Ventile, seither Merc. B-Kl., ET 49mm, zu verk. € 85,00 ☎ 0711/372538

Hilfe im Garten und Haus ?
Entrümplungen+Gartenarbeiten.
Wir packen an-schnell und sauber. Kostenlose Beratung.
Tel. 0176-41262716

ZU VERSCHENKEN

Stabiler Holz-Couchtisch ausziehbar zu verschenken, Selbstabholer ES ☎ 0711-3462503

ER SUCHT SIE

Er 70+ aus Sifi. gesch., positive Lebenseinstellung, viels. interessiert, 1,80/85, etwas sportl. bin gerne in der Natur, mag gute Gespräche, kein Langweiler, kein Opa-Typ suche gepflegte, gut aussehende Frau für harmonische Dauerbeziehung, getrennt wohnen, gemeinsam leben.
✉ unter ZZ209048 an SWMN GmbH, Postfach 10 44 27, 70039 Stuttgart oder chiffre@swm-network.de

Er, 70J., schlank, 1,83 gr., sucht nette, attrak. Frau, gerne auch andere Nationalität. Kontakt unter Whats App bitte mit Bild. ☎ 0176/32400794

Er, 60 J. sucht eine nette Freundin, Raum ES ☎ 0179 - 4773350

SIE SUCHT IHN

Attraktive Inge 71 J., verwitwet und kinderlos, ich habe lange als Sprechstundenhilfe gearbeitet, bin eine herzensgute, häusliche Frau, ehrlich u. liebevoll und suche pv einen netten Mann, gerne auch älter, habe ein Auto und wäre umzugsbereit. **Tel. 0157 – 75069425**

KONTAKTE

feine-adresse-nrt.de
07022-32227
NRT- MARIENSTR. 30 bei KOSMETIK

STELLENANGEBOTE

UNIVERSITÄT HOHENHEIM

„Wir liefern Service und Qualität, damit Innovationen entstehen"

In unserer Abteilung Technik und Gebäude der Universität Hohenheim sind folgende Arbeitsplätze vakant und warten auf Ergänzung unserer Teams

.. für das **Geschäftszimmer** ab 01.01.2026 eine

Sachbearbeitung Auftragsbearbeitung und Rechnungswesen (m/w/d)
50 %, EG 5 (TV-L), unbefristet
Bewerbungsschluss 15.12.25

.. für das Referat **Betriebstechnik** freuen wir uns über Ihre **Initiativbewerbung** als

Anlagenmechaniker:in SHK (m/w/d)
oder
Elektroniker:in / Elektrotechniker:in Mess-, Steuer- und Regelungstechnik (m/w/d)
100 %, EG 7 (TV-L), unbefristet

.. sowie Ihre **Initiativbewerbung** für das Referat **Elektrotechnik** ..

Elektrotechnikermeister:in (m/w/d)
100 %, EG 9b (TV-L), unbefristet

Interessiert? Die vollständigen Ausschreibungstexte finden Sie auf unserem Stellenportal unter https://www.uni-hohenheim.de/stellenangebote. Aus der Stellenanzeige heraus können Sie sich auch direkt über unser Stellenportal bewerben. Wir freuen uns auf Ihre Bewerbung!

www.uni-hohenheim.de

Landkreis Esslingen
awb-es abfallwirtschaftsbetrieb

Wir haben
zum nächstmöglichen Zeitpunkt eine Stelle als

Mitarbeiter/in (m/w/d)
beim Abfallwirtschaftsbetrieb des Landkreises Esslingen
auf der Entsorgungsstation Katzenbühl
zu besetzen.

Ausführliche Informationen zu diesem Stellenangebot erhalten Sie unter www.karriere.landratsamt-esslingen.de

Für nähere Auskünfte stehen Ihnen Frau Wüsteney unter Telefon 0711 3902-41206 oder Frau Gollmer unter Telefon 0711 3902- 43607 gerne zur Verfügung.

Vollzeit, unbefristet, E 4 TVöD

Wir freuen uns auf Ihre Onlinebewerbung bis 30.11.2025 unter der Kenn-Nr. AWB A-38a+b-243/25.

GEMEINSAM GESTALTEN FÜR 542.582 MENSCHEN

GEMEINSAM GROSSES GESTALTEN

Aktuelles Stellenangebot (m/w/d)

- **Kolonnenführer/in**
  beim Straßenbauamt
  für die Straßenmeisterei Kirchheim/Teck
  Vollzeit, unbefristet, E 9a TVöD

Wir freuen uns auf Ihre Bewerbung unter
karriere.landratsamt-esslingen.de
oder über den unten stehenden QR-Code.

Landkreis Esslingen
Zertifikat seit 2021 audit berufundfamilie

GEMEINSAM GESTALTEN FÜR 542.582 MENSCHEN

GEMEINSAM GROSSES GESTALTEN

Aktuelle Stellenangebote (m/w/d)

- **Sachbearbeitung**
  beim Veterinär- und Lebensmittelüberwachungsamt
  am Dienstort Plochingen
  Teilzeit 50 %, unbefristet, A 11 LBesGBW bzw. E 10 TVöD

- **Gerätehofverwaltung**
  bei der Straßenmeisterei Kirchheim
  Vollzeit, unbefristet,
  bis E 7 TVöD mit Arbeitsmarktzulage

- **Mitarbeitende im Straßenunterhaltungsdienst**
  bei den Straßenmeistereien
  am Dienstort Deizisau, Kirchheim/Teck und Geislingen/Steige
  Vollzeit, unbefristet und befristet,
  bis E 6 TVöD mit Arbeitsmarktzulage

Wir freuen uns auf Ihre Bewerbung unter
karriere.landratsamt-esslingen.de
oder über den unten stehenden QR-Code.

Landkreis Esslingen
Zertifikat seit 2021 audit berufundfamilie

Reinigungskraft m/w/d
auf MINIJOB - Basis
für die Baustellenreinigung eines im Bau befindlichen Gewerbeobjektes
ab sofort nach 73240 Wendlingen a. N. gesucht.
Falls Interesse bitte melden unter:
Tel. 0 7142 - 7 88 99 0 Email: info@vbtgmbh.de
VBT GmbH , Bahnhofstr. 56, 74321 Bietigheim-Bissingen

STELLENGESUCHE

Tätige Gartenarbeiten, Hecken Formschnitt (Esslingen) - Minijob Basis - ☎ (0152)06 86 27 77

Gärtner sucht Nebenbeschäftigung, Heckenrückschnitt, Baumfällungen usw., Terrassen, Pflastersteine, Sichtschutz, Zäune, Balkone etc., ☎ 0152 - 12074869

Suche Gartenarbeit, Gartenpflege aller Art, auch Baumpflege (Nebenjob). ☎ 0178/7813143

Gärtner sucht Arbeit, Garten- und Baumpflege, Platten legen. ☎ 0172 88 11 862

Suche unbefristete Anstellung als Pflegekraft für ältere o. kranke Menschen, vorzugsweise ältere Frau. Ich verfüge über langjährige Erfahrung als Haushälterin u. Personenbegleiterin. Ich habe auch Erfahrung mit Krankheiten wie Diabetes, Demenz, Schlaganfall u. sogar Sterbebegleitung. Die Referenzen der Familien, für ich gearbeitet habe, sind sehr gut. Ich würde gerne von der netten Dame oder ihrer Familie hören.
Bei Interesse kontaktieren Sie uns bitte unter ☎ **0172 5132761**

Maler, Gipser, Tapezierer
suche Nebenbeschäftigung auf Minijob-Basis. Vielseitige Erfahrung in allen Bereichen, zuverlässig und sauber. Rufen sie gerne an unter:
☎ 017624381793

Professionelle - Baumpflege, -Kronenschnitt, Baumabtragung, -Totholzentfernung auf Minijob-Basis. David Profe 0151-61435999

Maler, Gipser sucht Nebenjob.
☎ 0162 - 32 73 154

Übernehme Malerarbeiten aller Art und streiche kpl. Whg. kurzfristig, nur Anrufe ☎ 0151/20503311

Gipser sucht Nebenbeschäftigung, Innenrenovierung aller Art .
☎ 0152 - 12074869

Maler, Tapezierer, Laminat und Vinyl Bodenverleger sucht Nebenbeschäftigung, privat. Tel. 0176 / 36 23 33 28

Gelernter Schreiner su. Stelle i. Trockenbau, spachteln, tapez., streichen, Lam., Türen + Holzboden + Treppe abschleifen und lackieren, Renov.
☎ 0172/8774265

Wo die Arbeit ruft:
Stellen & Chancen im EXTRA.
www.extra-wochenende.de

Nicht ganz fertig, funktioniert aber schon

Das neue Esslinger Landratsamts ist zu Wochenbeginn in Betrieb gegangen. Größere Anlaufschwierigkeiten hat es nicht gegeben – zumindest nicht für die Kundschaft.

In der Kfz-Zulassungsstelle im neuen Esslinger Landratsamt ist der Betrieb reibungslos angelaufen. Foto: Roberto Bulgrin

Bereits das Ankommen ist entspannt. Draußen vor dem Neubau des Esslinger Landratsamts sind zahlreiche Parkplätze frei. Das war in früheren Zeiten oft anders. Man musste mit dem Auto warten, darauf lauern, dass eine Lücke frei wird und diese dann schnell in Beschlag nehmen.

Auch drinnen im Foyer geht es ruhig zu. Mal davon abgesehen, dass ein paar Handwerker noch mit Montagearbeiten beschäftigt sind. Es gibt keine Hektik, keine lautstarken Diskussionen am Info-Point und keine Warteschlangen. Klar, allzu oft hat Otto-Normalbürger in einer Kreisbehörde auch nicht zu tun. Es sei denn, er muss auf die Kfz-Zulassungsstelle.

Bei der Kfz-Zulassung geht es gelassen zu

Diese befindet sich – anders als früher – direkt neben dem Haupteingang und ist, wie es im Amtsdeutsch heißt, „publikumsintensiv“. Immerhin gibt es mehr als 400 000 Fahrzeuge mit den Kennzeichen „ES“ und „NT“, die an-, um- oder abgemeldet werden müssen. Natürlich nicht alle gleichzeitig und nicht ständig. Es kommt aber Woche für Woche einiges zusammen.

Mehrere Faktoren sorgen dafür, dass es dabei inzwischen gelassener zugeht, als das vor einigen Jahren im Altbau noch der Fall war. Die Termine werden allesamt online vergeben, lassen sich also von den Arbeitsabläufen her viel besser kalkulieren, als das einst beim obligatorischen Zettelchen-Ziehen der Fall war.

Freie Zeitfenster gibt es oft „tagesaktuell“

Relativ spontan kann die „Kundschaft“ dennoch sein. Freie Zeitfenster gibt es oft sogar am selben Tag, spätestens jedoch am nächsten. Und: Als zusätzliches dezentrales Serviceangebot stehen weiterhin die Dependancen der Kfz-Zulassung an den Standorten Nürtingen, Filderstadt oder Kirchheim zur Verfügung.

Und mittlerweile geht fast alles digital. Zum einen ist da die internetbasierte Fahrzeugzulassung (i-KfZ) des Bundesverkehrsministeriums, aber eben auch die Online-Terminvergabe für den Besuch vor Ort. „Physisch erscheinen muss man, sowohl in der Kfz-Zulassung wie auch in der Führerscheinstelle, nur noch ein einziges Mal“, sagt Andrea Wangner, die Pressesprecherin des Landratsamts.

Dass die besagte Führerscheinstelle ihren Sitz in Plochingen hat, kann Wangner ebenfalls begründen: „Im Zuge des laufenden Pflichtumtausches war es sinnvoll, die zuständigen Fachleute an einem Ort zu bündeln“, betont sie, fügt aber sogleich hinzu: „Die Führerscheine zum Pflichtumtausch können, jedoch nur nach Erhalt eines entsprechenden Schreibens, auch an der jeweiligen Außenstelle abgeholt werden.“

Doch zurück in den Esslinger Neubau: Dort sitzen nur selten mehr als drei Leute im Wartebereich der Kfz-Zulassung – und wenn, dann nicht sehr lange. Auch an den „Schaltern“, die keine mehr sind, geht alles flott voran. „Ich habe rasch einen Termin bekommen, wurde pünktlich aufgerufen und nach nicht einmal zehn Minuten war alles erledigt“, freut sich etwa Chrysoula Lykidou und fügt ein „einwandfrei“ hinzu.

Kerim Kokud war mit den Abläufen ebenfalls „sehr zufrieden“. Es sei alles total schnell gegangen. „Das war früher anders, aber daran gewöhne ich mich gerne“, erklärt er. Auch sonst findet er, „dass alles sehr schön geworden ist“. Herbert Esters, der im Auftrag eines Autohauses und damit häufiger mal da ist, sieht das genauso: „Es sieht gut aus, ist sehr freundlich geworden und funktioniert“, fasst er seine ersten Eindrücke zusammen.

Ein paar Dinge müssen nachjustiert werden

Und was machen Menschen, die keine Möglichkeit haben, online einen Termin zu buchen? Melis Bottari, Sachbearbeiterin in der Zulassungsstelle, antwortet freundlich: „Die Leute können bei uns auch telefonisch reservieren oder herkommen und wir helfen dann bei allem Weiteren.“ „Alles Weitere“ ist dabei ein gutes Stichwort, denn noch gibt es im Neubau zu tun: So muss bei der Heizleistung – gerade in der Kfz-Zulassungsstelle – dringend nachjustiert werden. Das was in den alten Räumlichkeiten viel zu viel war, ist jetzt deutlich zu wenig, gerade für die Beschäftigten.

Auch im Foyer und an anderen Stellen ist noch so manches im Werden. An den Wänden stehen Gerüste, weil es weitere Kunstobjekte zu installieren gilt. Der künftige Sitzbereich harrt in einer Ecke auf einer Palette seiner Bestimmung und die Beschilderungswürfel fehlen ebenfalls noch. Auch draußen muss der Bautrupp ran. So bedürfen die Leiteinrichtungen für Blinde und Sehbehinderte einer Korrektur, damit diese Leute nicht an kleinen Mauern hängen bleiben oder im Grünen landen. Andrea Wangner ist zuversichtlich, dass bis zur Adventszeit „alles so weit ist“. Und bis dahin gilt eben die Devise: Noch nicht ganz fertig, funktioniert aber schon ganz gut.

Teamwerk setzt auf Tropfen ohne Alkohol

Die Esslinger Erzeuger probieren Neues aus. Aber nicht alle sind überzeugt vom alkoholfreien Wein.

Teamwerk-Geschäftsführerin Ramona Fischer und Wengerter Jochen Clauß mit den alkoholfreien Produkten. Foto: Bulgrin

Esslingen. Die Situation auf dem Weinmarkt ist ernüchternd. Laut Deutschem Weininstitut sank die Menge des bundesweit verkauften Weins 2024 im Vergleich zum Vorjahr um vier Prozent. So wie fast jedes Jahr seit 2010. Erschwerend kommt hinzu: Der Anteil einheimischer Gewächse schrumpfte von über 50 auf 41 Prozent. Absatz und Umsatz deutscher Weine gerieten anno 2024 überproportional um fünf beziehungsweise sechs Prozent ins Minus. Bei der Esslinger Weingärtnergenossenschaft Teamwerk reagiert man auf die abnehmende Nachfrage und zunehmende Abstinenz: mit alkoholfreien Weinen. Ein Weißer und ein Rosé sind im Angebot, auch ein nullprozentiger Sekt. Denn der gesellschaftliche Trend geht weg vom Alkohol: „Viele junge Leute trinken überhaupt nichts Alkoholisches mehr“, stellt auch der Esslinger Wengerter Adolf Bayer fest. Die Jungen sind Speerspitze eines Kulturwandels: Familienfeiern und sogar Partys „ohne Alk“ sind im Kommen. So geachtet früher das Viertele beim Geschäftsessen war, so geächtet ist es heute.

Die Teamwerker sind da fein raus: „Wir haben viele Firmenveranstaltungen in der Mettinger Kelter“, berichtet Jochen Clauß, Wengerter und Genossenschaftsmitglied. Alkohol ist meistens tabu, „aber die Leute sind begeistert von unserem alkoholfreien Wein. Das ist doch was anderes als Traubensaft.“ Der Anteil der Nullprozenter am Gesamtumsatz bewege sich freilich „immer noch im einstelligen Prozentbereich. Aber mit steigender Tendenz.“ Das deckt sich mit Zahlen des Weininstituts: Sie verzeichnen für 2023 einen steilen Anstieg um 56 Prozent, aber auf der Basis eines deutschlandweiten Marktanteils von gerade mal einem Prozent. Beim Teamwerk „haben wir vor fünf Jahren mit 1000 Litern alkoholfrei pro Jahr angefangen, jetzt sind wir bei 5000. Die beiden Weine verkaufen sich gut, der Sekt super.“ Von „Ladenhütern“ will Clauß nichts hören – zumal die entalkoholisierten Getränke eine begrenzte Haltbarkeit von zwei Jahren haben.

Dass die Nachfrage nach edlen Tropfen ohne Alkohol zunimmt, glaubt Teamwerk-Geschäftsführerin Ramona Fischer. Dass damit die Rückgänge bei Absatz und Umsatz irgendwann kompensiert werden können, glaubt sie nicht. Aber man will beim Teamwerk eben nicht wie das Kaninchen vor der Schlange auf die existenzbedrohende Krise starren, sondern laut Fischer „jede Chance nutzen, Produkte aus unseren Trauben zu vermarkten. Dazu sind wir als Genossenschaft mit neuen Ideen und Innovationsbereitschaft unterwegs.“

Dahinter steckt kein geringes Thema. Denn was Gesundheitsexperten und Krankenkassen jubeln lässt – die Abkehr vom Alkoholkonsum oder zumindest seine Reduzierung –, gefährdet in traditionellen Weingegenden wie Esslingen mit der Existenz der Betriebe auch das Landschaftsbild. „Wir können uns nicht auf das Kulturgut Wein mit Alkohol versteifen. Von der Tradition allein kann ich meine Familie nicht ernähren“, sagt Clauß.

Aber gerade das Kulturgut macht die Sache schwierig. Kann der „Alkoholfreie“ bei anspruchsvollen Weinzähnen bestehen? „Inzwischen ja“, sagt Clauß. „Nein“, hält Weingut-Inhaber Bayer dagegen. „Alkohol ist Geschmacksträger. Wenn er herausgezogen wird, schmeckt der Wein bitter, fad oder zu süß. Das kann ich mit meinem Wengertergewissen nicht vereinbaren.“ Clauß kennt das Problem, verweist aber auf Fortschritte bei der aufwendigen Entalkoholisierung. Da eine eigene Anlage nicht wirtschaftlich wäre, lassen die Esslinger ihren Wein im pfälzischen Edesheim auf Entzug setzen. Auch Bayer will nicht ausschließen, dass „in zehn Jahren die Qualität deutlich höher ist“. Aber: „Ich muss kein Pionier sein.“ Über Qualität und Marktchancen alkoholfreier Sekte ist man sich einig: Wie der Teamwerk-Spritz geht auch Bayers Kreation aus Traubensaft mit Quitte weg wie nix. „Für mich die Alternative zum alkoholfreien Wein“, sagt Bayer.

Anzeige

BRUHN
ELEKTRO-HAUSGERÄTE

BLACK WEEK

Vom 20.11. bis 01.12.2025.

-10%

AUF UNSER KOMPLETTES SORTIMENT**

Gültig online & in unseren Fachmärkten

**Gilt nicht für Werbeware, Serviceleistungen, Zubehör und Montagematerial. Keine Barauszahlung. Nicht mit anderen Aktionen kombinierbar.

Bequem ONLINE bestellen
www.elektro-bruhn.de

Nur solange Vorrat!

Direkt zum Wunschgerät > 0711 25 25 200

Amica

WASCHMASCHINE
WA474084
- 1–7 kg, 1400 U/min
- Dampfunterstützung
- leiser & langlebiger Motor

AKTIONSPREIS 369,-
– 10% Rabatt

*Black-PREIS **332.10**

A (A↑G)

BOSCH

WASCHMASCHINE
WGG244Z9F4
- 1–9 kg, 1400 U/min
- Iron Assist: reduziert Knitterfalten

AKTIONSPREIS 659,-
– 10% Rabatt

*Black-PREIS **593.10**

A (A↑G)

BOSCH

WÄRMEPUMPEN-TROCKNER
WRB247C90
- 1–9 kg, Cool Dry-Funktion
- SelfClean-Kondensator

AKTIONSPREIS 1199,-
– 10% Rabatt

*Black-PREIS **1079.10**

A (A↑G)

SIEMENS

KÜHL-GEFRIER-KOMBINATION
KG39N4X1F
- Standgerät
- Türen: gebürsteter schwarzer Stahl mit antiFingerprint
- Kühlen: 260 Liter
- Gefrieren: 103 Liter
- NoFrost: Nie mehr Abtauen!
- Metallrückwand mit multiAirflow: für gleichmäßige Kühlung auf allen Ebenen
- HyperFresh: für optimale Frische von Fisch, Fleisch, Obst und Gemüse
- LED-Beleuchtung
- H/B/T: 201 x 60 x 67 cm

AKTIONSPREIS 1359,-
– 10% Rabatt

*Black-PREIS **1223.10**

A (A↑G)

SIEMENS

50 € Cash back 2)

TEILINTEGRIERTER GESCHIRRSPÜLER
SN53HS03BD

auch erhältlich als:

UNTERBAU-GESCHIRRSPÜLER
SN43HS03BD

VOLLINTEGRIERTER GESCHIRRSPÜLER
SN63HX03BD

- 13 Maßgedecke, Edelstahlblende
- VarioSpeed Plus: bis zu 3x schneller spülen
- SmartStart: kompatibel mit dynamischen Stromtarifen

AKTIONSPREIS 699,-
– 10% Rabatt

*Black-PREIS **629.10**

C (A↑G)

BOSCH

WÄRMEPUMPEN-TROCKNER
WTH83V93
- 1–8 kg, SensitiveDrying
- EasyClean-Filter

AKTIONSPREIS 609,-
– 10% Rabatt

*Black-PREIS **548.10**

E (A↑G)

SIEMENS

GESCHIRRSPÜLER
SN65EX00BD
- vollintegrierbar
- 13 Maßgedecke
- VarioSpeed Plus

AKTIONSPREIS 975,-
– 10% Rabatt

*Black-PREIS **877.50**

A (A↑G)

Bauknecht

EINBAU-HERDSET
HVP2NN5FIN + CHR3462IN
- 65 Liter, 5 Funktionen
- stufenlose Wärmeregelung
- Glaskeramik-Kochfeld

AKTIONSPREIS 495,-
– 10% Rabatt

*Black-PREIS **445.50**

A (Spektrum A+++ bis D)

AEG

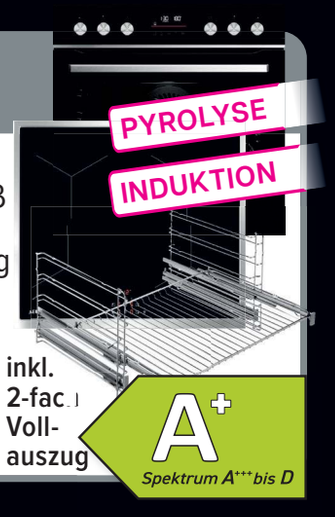

EINBAU-HERDSET
OA5PE42AB + OIX64A00XB
- 71 Liter, Induktionskochfeld
- pyrolytische Selbstreinigung
- SteamBake-Funktion

AKTIONSPREIS 1049,-
– 10% Rabatt

*Black-PREIS **944.10**

inkl. 2-fach Vollauszug

A+ (Spektrum A+++ bis D)

NEFF

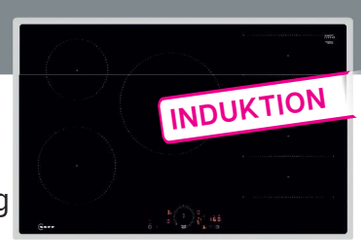

INDUKTIONS-KOCHFELD
T68SHV4L0
- präzise Topferkennung & Wärmeverteilung

AKTIONSPREIS 765,-
– 10% Rabatt

*Black-PREIS **688.50**

- Bedienung per Fingerdreh
- Steuerung via App
- B/T: 80 x 52 cm

Top-Fachberatung | Altgeräte-Entsorgung | Sofortmitnahme | Liefer- und Einbau-Service

STUTTGART-WANGEN
Ulmer Straße 197
70327 Stuttgart-Wangen
Tel: 0711 / 25 25 20 50
wangen@elektro-bruhn.de
Öffnungszeiten:
MO–FR 10–19 Uhr | SA 10–18 Uhr
Parkplätze vorhanden
U-Bahn-Haltestelle „Im Degen" (Linien U4, U9, Bus 42)

GERLINGEN
Siemensstraße 66
70839 Gerlingen
Tel: 07156 / 16 58 111
gerlingen@elektro-bruhn.de
Öffnungszeiten:
MO–FR 10–19 Uhr | SA 10–18 Uhr
Parkplätze vorhanden

WEINSTADT-ENDERSBACH
Großheppacher Straße 49
71384 Weinstadt-Endersbach
Tel: 07151 / 90 32 111
endersbach@elektro-bruhn.de
Öffnungszeiten:
MO–FR 10–19 Uhr | SA 10–18 Uhr
Parkplätze vorhanden

FILDERSTADT-BERNHAUSEN
Karlstraße 50
70794 Filderstadt-Bernhausen
Tel: 0711 / 25 25 21 50
bernhausen@elektro-bruhn.de
Öffnungszeiten:
MO–FR 9–18.30 Uhr | SA 9–14 Uhr
Parkplätze vorhanden

★★★★★
Von Ihnen mit **"SEHR GUT"** bewertet

Excellent Shop
TRUSTED SHOPS GUARANTEE
5 Jahre zertifiziert
www.trustedshops.com/de/lp/trusted-shops-awards

SWB-KW47/2025

Bruhn-Elektro-Hausgeräte Handelsgesellschaft mbH; Sitz der Gesellschaft: Großheppacher Straße 49, 71384 Weinstadt.
Angebot gültig: 19.11. - 01.12.25. Druckfehler und Irrtümer vorbehalten. Solange Vorrat reicht. Preise in Euro.

WWW.ELEKTRO-BRUHN.DE

*Der „Black-Preis" bezeichnet den Preis nach einem Abzug von 10 % Rabatt und ist nur im Zeitraum vom 19.11. bis 01.12.25 verfügbar. | 1) Die Cashback-Vergütung gilt nur für Aktionsgeräte, die vom 01.09.2025 bis 28.02.2026 bei teilnehmenden Händlern gekauft wurden (Kaufbelegdatum). Produktregistrierung bis 31.03.2026. Keine Barauszahlung, nicht mit anderen Aktionen kombinierbar. BRUHN ist nicht Veranstalter; kein Direktabzug. Infos beim Hersteller BOSCH: www.bosch-home.com/de/aktionen/exclusiv-cashback. | 2) Die ExtraKlasse Cashback-Aktion gilt nur für die in den Teilnahmebedingungen genannten Aktionsgeräte, die vom 01.09.2025 bis 28.02.2026 gekauft wurden (Datum Kaufbeleg). Produktregistrierung bis 31.03.2026. Keine Barauszahlung, nicht mit anderen Aktionen kombinierbar. BRUHN ist nicht Veranstalter; kein Direktabzug. Weitere Infos bei SIEMENS unter: www.siemens-home.bsh-group.com/de/produkte/exklusiv-sortimente/extraklasse/cashback.